

Alberti 1205

La torre que transforma
el barrio ahora.

BAH • BUENOS AIRES HOME



La torre.

- 25 pisos.
- 285 unidades.
- Unidades de 1 a 4 ambientes.
- 54 Cocheras.
- Locales comerciales.



**Contemporáneo,
sobrio
y luminoso.**





Un proyecto de gran escala.

En la zona más tradicional de la Ciudad de Buenos Aires, a metros de arterias claves y rodeada de historia, cultura y movimiento.

Una esquina única del barrio de San Cristóbal.

San Cristóbal, un barrio porteño de casas bajas donde conviven la **historia** y la modernidad.

Sus calles, marcadas por antiguas construcciones de fachadas barrocas y edificios de gran valor patrimonial —como el Colegio Nuestra Señora del Huerto, el Hospital de Oftalmología, el histórico edificio de Teleonce (hoy Telefé) y el Club Deportivo San Cristóbal— reflejan el paso del tiempo y la **identidad** del lugar.

Este legado histórico dialoga hoy con una mirada **contemporánea**: una arquitectura moderna pensada para impulsar una nueva etapa urbana.

Un espacio que nos construye y que, desde BAH, elegimos para crear un hogar a la altura de su identidad.

¿Estás listo para ser parte?



Un punto estratégico en la ciudad



Ubicado en una zona de **alta conectividad**, con múltiples opciones de transporte, incluyendo las líneas de subte E y H.



A metros de la **Au. 25 de Mayo**, lo que permite un acceso ágil y rápido al desarrollo.



Rodeado de avenidas principales como Jujuy, Independencia y Entre Ríos, y próximo a **zonas comerciales** con una amplia variedad de propuestas y servicios.



Terminaciones de calidad y duraderas.

Diseñado con materiales de calidad donde predomina el vidrio y las terminaciones de aluminio para favorecer la durabilidad y la luminosidad de los ambientes.



**Unidades
de 1 a 4 ambientes,
aptas para uso
residencial y profesional.**



Más de 1.100 m²
de amenities exclusivos.





Con todo para que disfrutes.

Piso 13°



Pileta
SUM
Sauna
Coworking
Parrillas

Piso 12°



Laundry

PB



Patio de juegos
Gimnasio

PLANTAS

La arquitectura interior fue pensada como una experiencia artística: espacios contemporáneos, funcionales y diferentes.

Cada textura, cada detalle, fue elegido para elevar la experiencia de habitar.

Imagen del showroom



Hormigón visto / Terminación blanco liso / Matrix#3

Las medidas expresadas son de carácter meramente orientativo y no constituyen parte de un documento legal.
Las definitivas surgirán de los planos de subdivisión. Las imágenes empleadas en esta carpeta son de carácter ilustrativo.

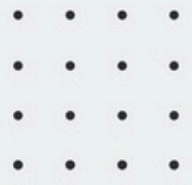

PLANTAS

CANTIDAD DE COCHERAS

En SS2: 24
Total: 54



AV. SAN JUAN

CALLE ALBERTI



BAH



Subsuelo 2°



JNT
DESARROLLOS

Las medidas expresadas son de carácter meramente orientativo y no constituyen parte de un documento legal.
Las definitivas surgirán de los planos de subdivisión. Las imágenes empleadas en esta carpeta son de carácter ilustrativo.

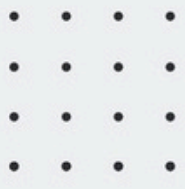

PLANTAS

CANTIDAD DE COCHERAS

En SS1: 30
Total: 54



CALLE ALBERTI

AV. SAN JUAN



BAH

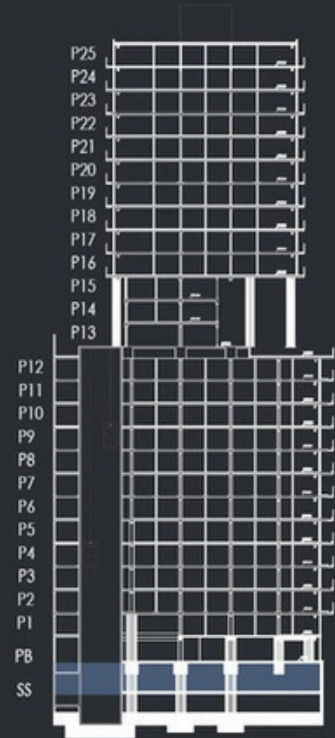

Subsuelo 1º



Las medidas expresadas son de carácter meramente orientativo y no constituyen parte de un documento legal. Las definitivas surgirán de los planos de subdivisión. Las imágenes empleadas en esta carpeta son de carácter ilustrativo.

PLANTAS

LOCAL 01:
304,3 m²

LOCAL 02:
162,5 m²

HALL DE ACCESO:
137 m²

GIMNASIO
125 m²

LAUNDRY
8 m²

PATIO DE JUEGOS
86 m²



BAH

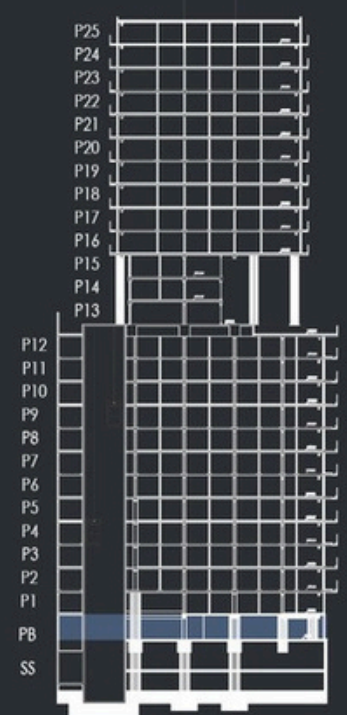

Planta baja



Las medidas expresadas son de carácter meramente orientativo y no constituyen parte de un documento legal. Las definitivas surgirán de los planos de subdivisión. Las imágenes empleadas en esta carpeta son de carácter ilustrativo.

PLANTAS

- UNIDAD 01:**
1 ambiente
35 m²
- UNIDAD 05:**
1 ambiente
33 m²
- UNIDAD 06:**
1 ambiente
32 m²
- UNIDAD 07:**
1 ambiente
31 m²
- UNIDAD 08:**
2 ambientes
42 m²
- UNIDAD 09:**
2 ambientes
28,4 m²
- UNIDAD 10:**
2 ambientes
50,9 m²
- UNIDAD 11:**
1 ambiente
33,4 m²
- UNIDAD 12:**
1 ambiente
29,2 m²
- UNIDAD 13:**
4 ambientes
111,2 m²
- UNIDAD 14:**
3 ambientes
80,2 m²
- UNIDAD 15:**
1 ambiente
33,8 m²
- UNIDAD 16:**
1 ambiente
33,8 m²
- UNIDAD 17:**
2 ambientes
62,2 m²
- UNIDAD 18:**
1 ambiente
37,9 m²

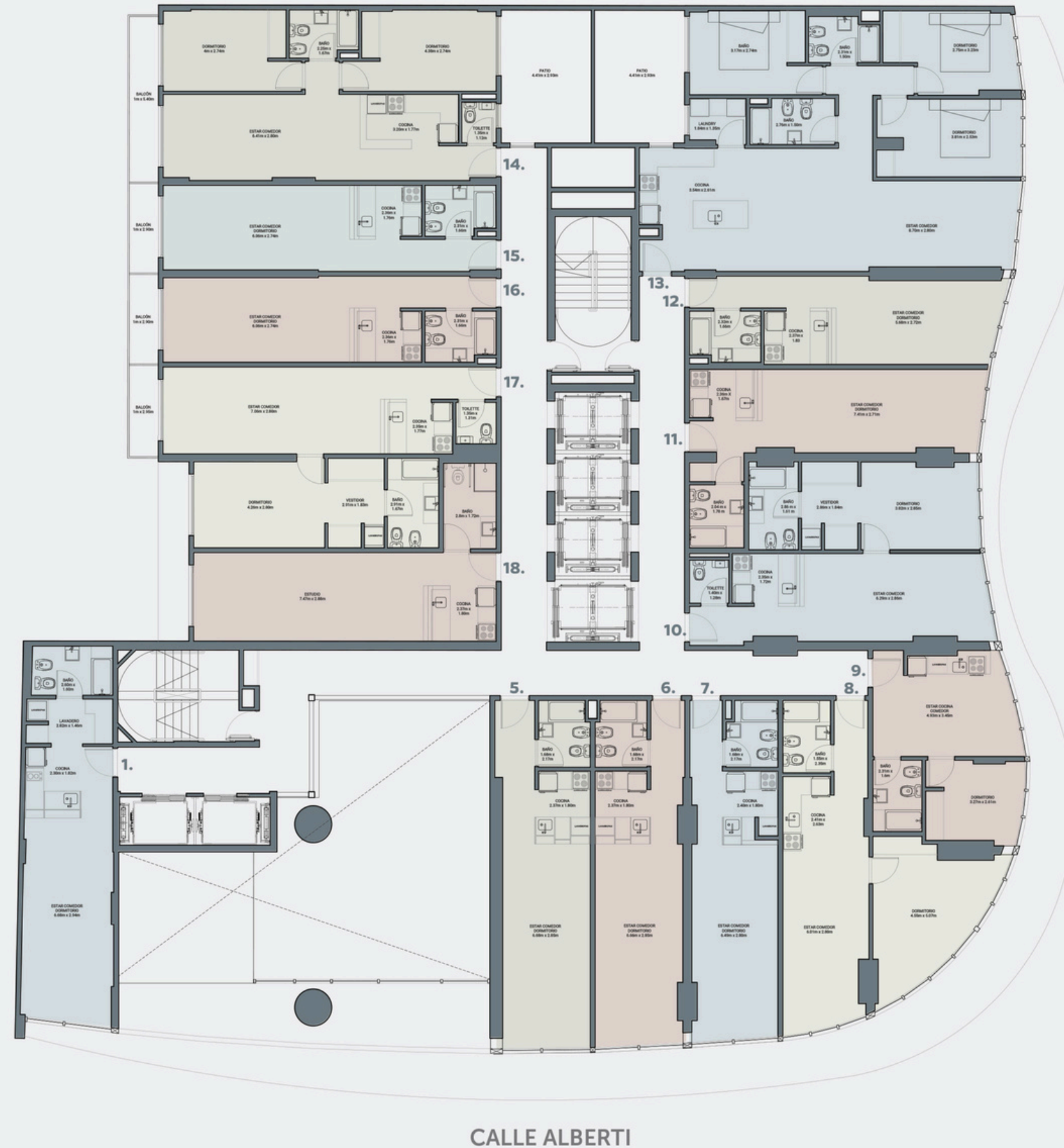

AV. SAN JUAN

CALLE ALBERTI



1º piso



Las medidas expresadas son de carácter meramente orientativo y no constituyen parte de un documento legal. Las definitivas surgirán de los planos de subdivisión. Las imágenes empleadas en esta carpeta son de carácter ilustrativo.

PLANTAS

- UNIDAD 01:**
1 ambiente
37 m²
- UNIDAD 02:**
2 ambientes
46 m²
- UNIDAD 03:**
1 ambiente
35 m²
- UNIDAD 04:**
1 ambiente
37 m²
- UNIDAD 05:**
1 ambiente
38 m²
- UNIDAD 06:**
1 ambiente
37 m²
- UNIDAD 07:**
1 ambiente
36 m²
- UNIDAD 08:**
2 ambientes
62 m²
- UNIDAD 09:**
2 ambientes
44 m²
- UNIDAD 10:**
2 ambientes
55,6 m²
- UNIDAD 11:**
1 ambiente
36,3 m²
- UNIDAD 12:**
1 ambiente
34 m²
- UNIDAD 13:**
4 ambientes
110,9 m²
- UNIDAD 14:**
3 ambientes
67 m²
- UNIDAD 15:**
1 ambiente
33,8 m²
- UNIDAD 16:**
1 ambiente
33,8 m²
- UNIDAD 17:**
2 ambientes
59,2 m²
- UNIDAD 18:**
1 ambiente
34,9 m²

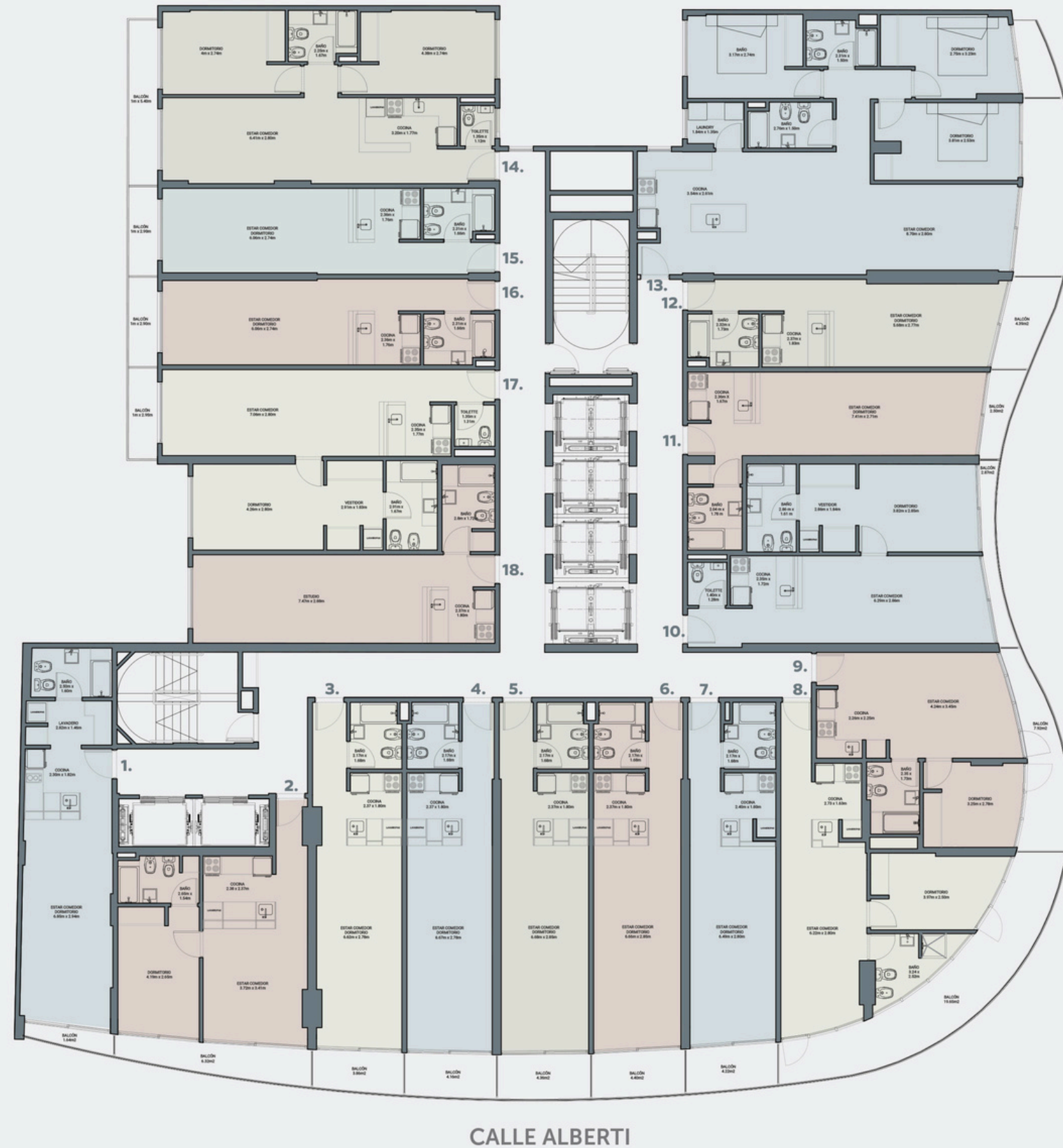

2° a 10° pisos



Las medidas expresadas son de carácter meramente orientativo y no constituyen parte de un documento legal. Las definitivas surgirán de los planos de subdivisión. Las imágenes empleadas en esta carpeta son de carácter ilustrativo.

PLANTAS

- UNIDAD 01:**
3 ambientes
83 m²
- UNIDAD 03:**
1 ambiente
35 m²
- UNIDAD 04:**
1 ambiente
37 m²
- UNIDAD 05:**
1 ambiente
38 m²
- UNIDAD 06:**
1 ambiente
37 m²
- UNIDAD 07:**
1 ambiente
36 m²
- UNIDAD 08:**
2 ambientes
62 m²
- UNIDAD 09:**
2 ambientes
44 m²
- UNIDAD 10:**
2 ambientes
55,6 m²
- UNIDAD 11:**
1 ambiente
36,3 m²
- UNIDAD 12:**
1 ambiente
34 m²
- UNIDAD 13:**
4 ambientes
110,9 m²
- UNIDAD 14:**
3 ambientes
67 m²
- UNIDAD 15:**
1 ambiente
33,8 m²
- UNIDAD 16:**
1 ambiente
33,8 m²
- UNIDAD 17:**
2 ambientes
59,2 m²
- UNIDAD 18:**
1 ambiente
34,9 m²

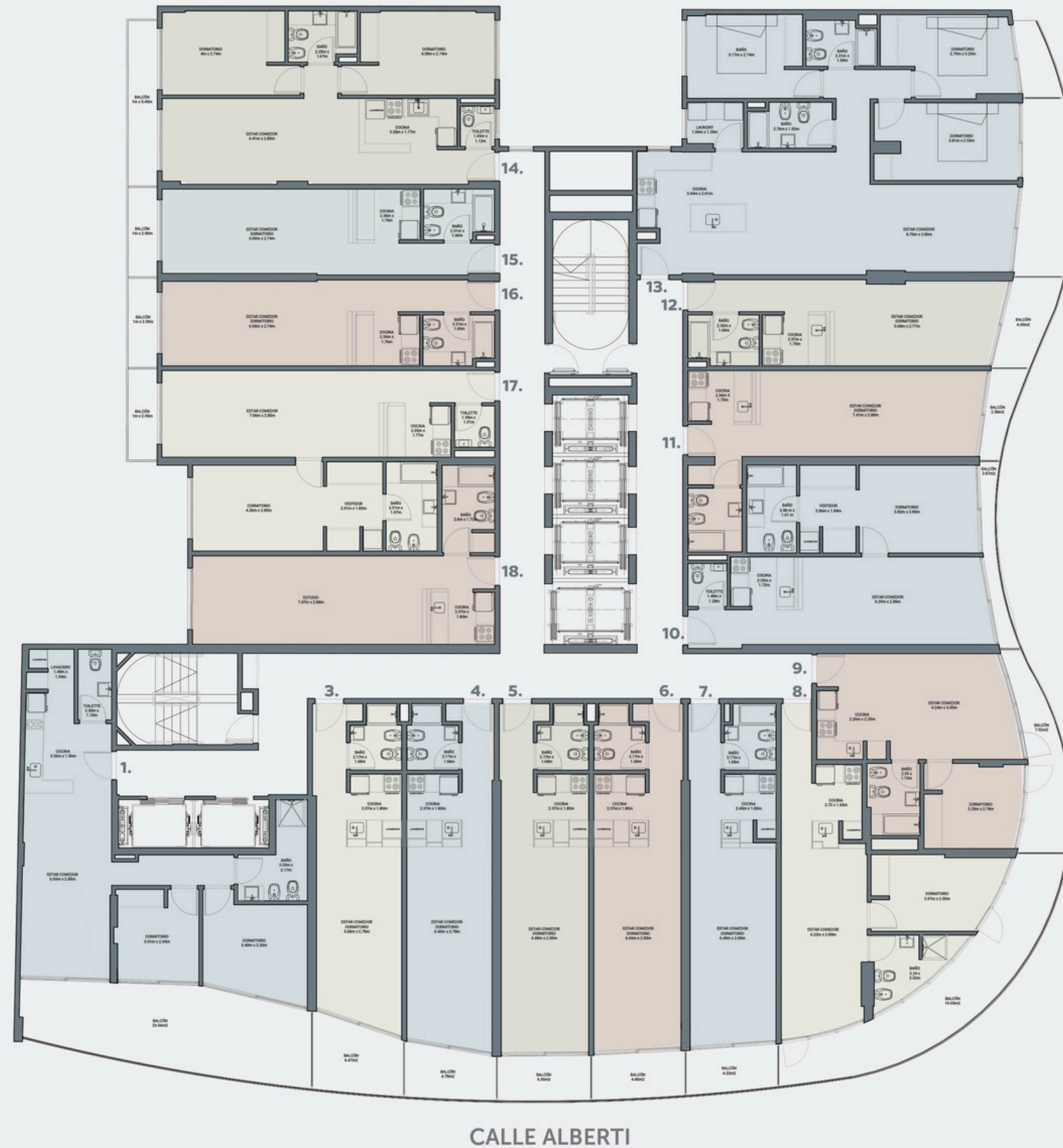

AV. SAN JUAN

CALLE ALBERTI



BUENOS AIRES HOME

BAH

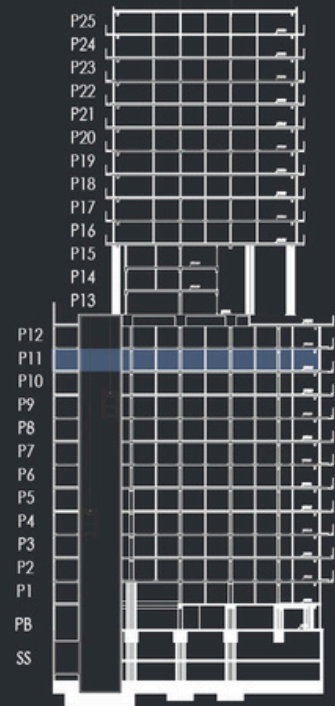

11° piso

JNT
DESARROLLOS

Las medidas expresadas son de carácter meramente orientativo y no constituyen parte de un documento legal. Las definitivas surgirán de los planos de subdivisión. Las imágenes empleadas en esta carpeta son de carácter ilustrativo.

PLANTAS

- UNIDAD 01:**
1 ambiente
43 m²
- UNIDAD 03:**
1 ambiente
34,8 m²
- UNIDAD 04:**
1 ambiente
37 m²
- UNIDAD 05:**
1 ambiente
38 m²
- UNIDAD 06:**
1 ambiente
37 m²
- UNIDAD 07:**
1 ambiente
36 m²
- UNIDAD 08:**
2 ambientes
62 m²
- UNIDAD 09:**
2 ambientes
42 m²
- UNIDAD 10:**
1.5 ambientes
54,7 m²
- UNIDAD 11:**
2 ambientes
62,9 m²
- UNIDAD 13:**
4 ambientes
110,9 m²
- UNIDAD 14:**
3 ambientes
67 m²
- UNIDAD 15:**
1 ambiente
33,8 m²
- UNIDAD 16:**
1 ambiente
33,8 m²
- UNIDAD 17:**
2 ambientes
59,2 m²
- UNIDAD 18:**
1 ambiente
34,9 m²

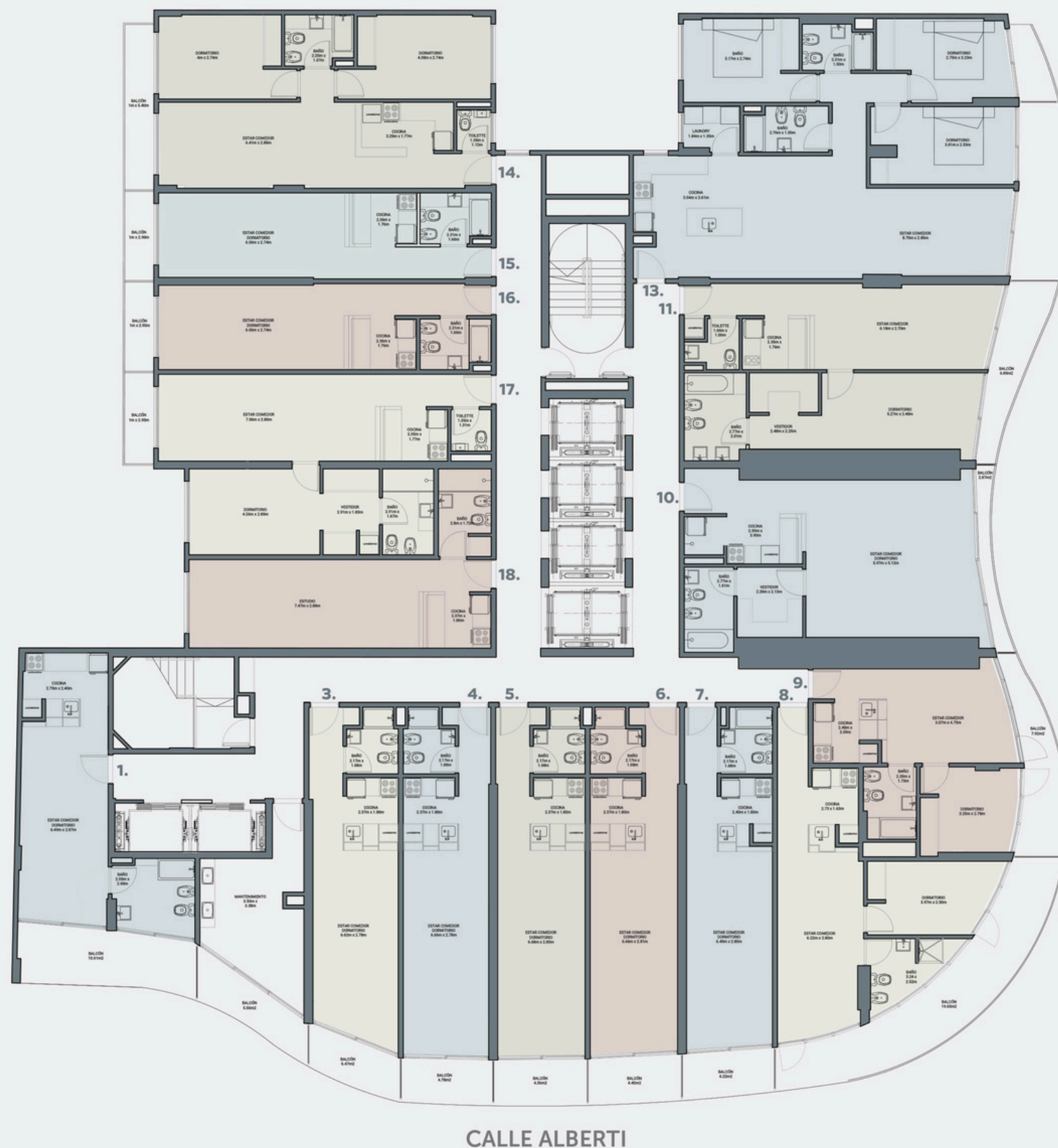

AV. SAN JUAN

CALLE ALBERTI



BAH



12° piso



Las medidas expresadas son de carácter meramente orientativo y no constituyen parte de un documento legal.
Las definitivas surgirán de los planos de subdivisión. Las imágenes empleadas en esta carpeta son de carácter ilustrativo.

PLANTAS

SUM:
83 m²

PARRILLAS/ LIVING EXTERIOR:
480 m²

COWORKING:
39 m²

SAUNA:
7 m²

SOLARIUM/ PISCINA:
246 m²

VESTUARIOS:
18 m²

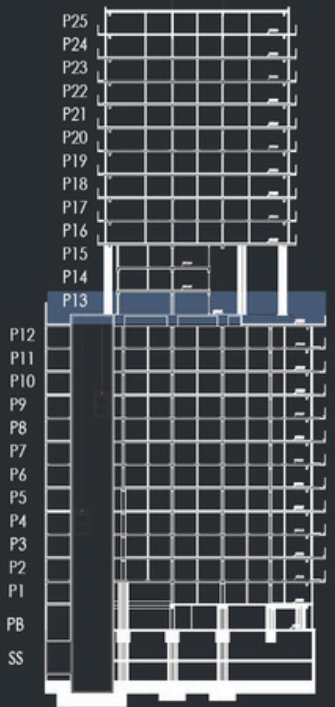
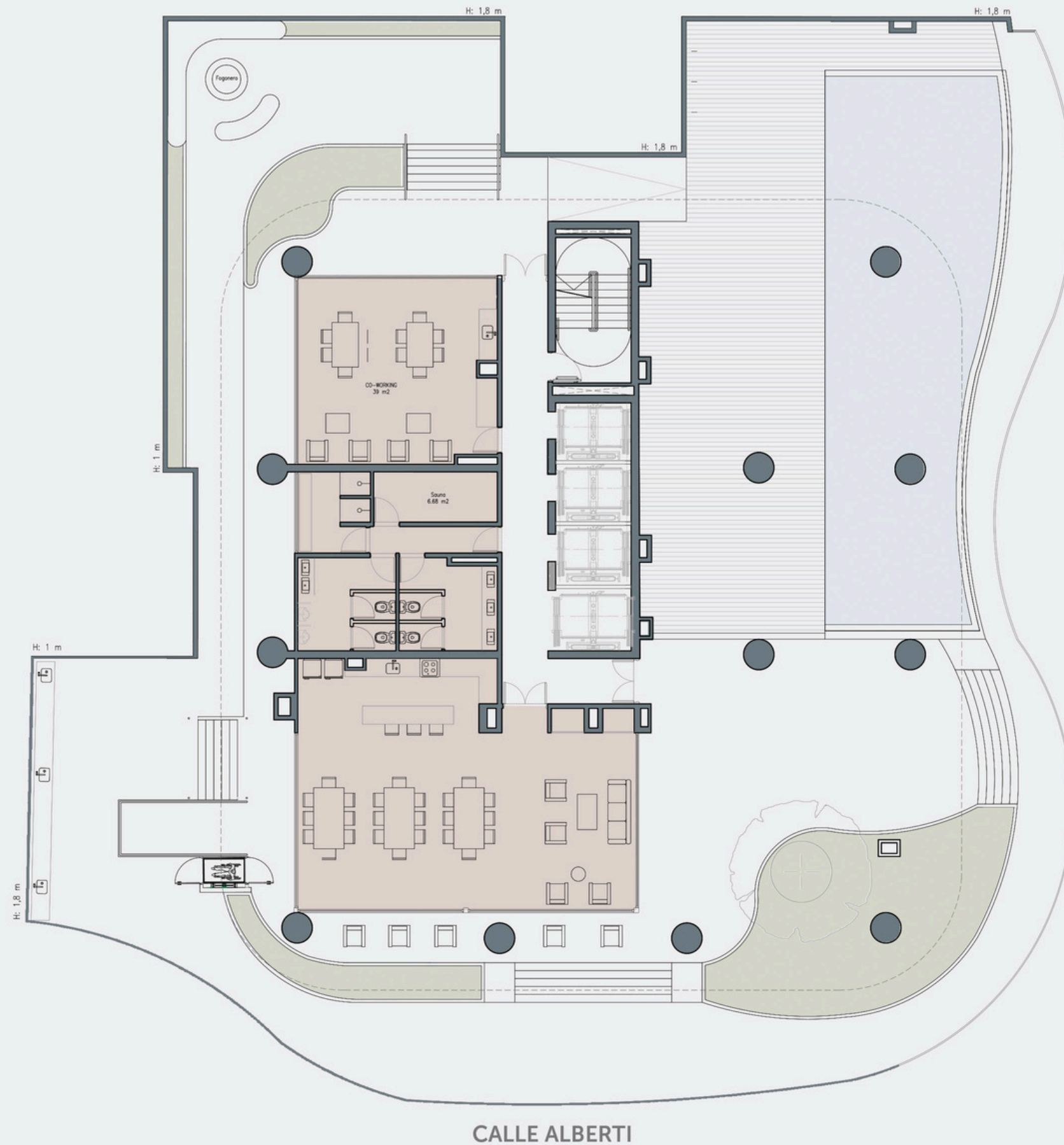

13° piso



Las medidas expresadas son de carácter meramente orientativo y no constituyen parte de un documento legal.
Las definitivas surgirán de los planos de subdivisión. Las imágenes empleadas en esta carpeta son de carácter ilustrativo.

PLANTAS

UNIDAD 01:
Estudio profesional
30,4 m²

UNIDAD 02:
Estudio profesional
19,5 m²

UNIDAD 03:
Estudio profesional
29,6 m²

UNIDAD 04:
Estudio profesional
25 m²

UNIDAD 05:
Estudio profesional
18 m²

UNIDAD 06:
Estudio profesional
19,2 m²

UNIDAD 07:
Estudio profesional
19,1 m²

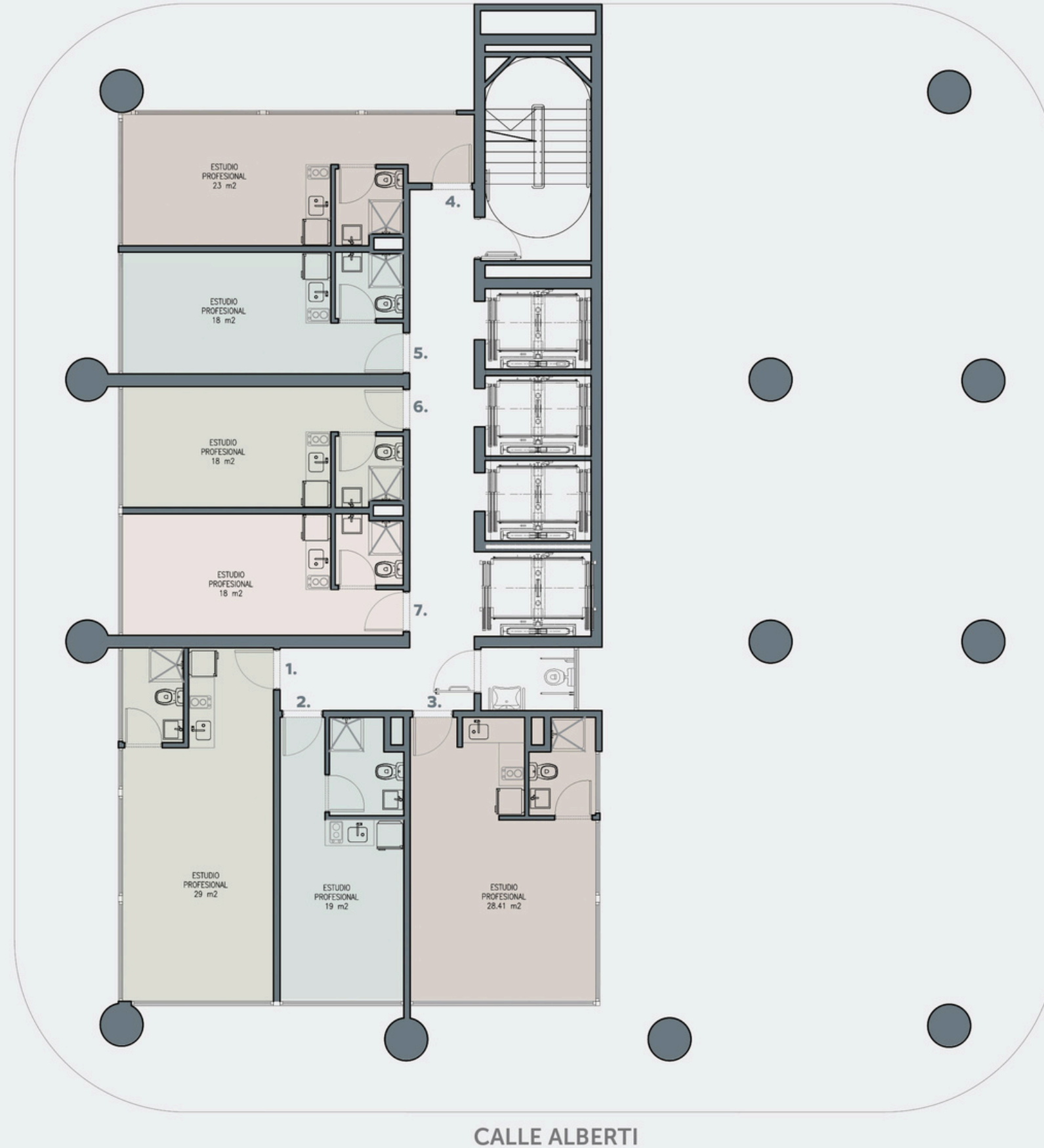

14° y 15° pisos



Las medidas expresadas son de carácter meramente orientativo y no constituyen parte de un documento legal. Las definitivas surgirán de los planos de subdivisión. Las imágenes empleadas en esta carpeta son de carácter ilustrativo.

PLANTAS

UNIDAD 01:
4 ambientes
130,6 m²

UNIDAD 02:
4 ambientes
130,3 m²

UNIDAD 03:
2 ambientes
54,5 m²

UNIDAD 04:
3 ambientes
84,2 m²

UNIDAD 05:
3 ambientes
83,9 m²

UNIDAD 06:
2 ambientes
54,6 m²

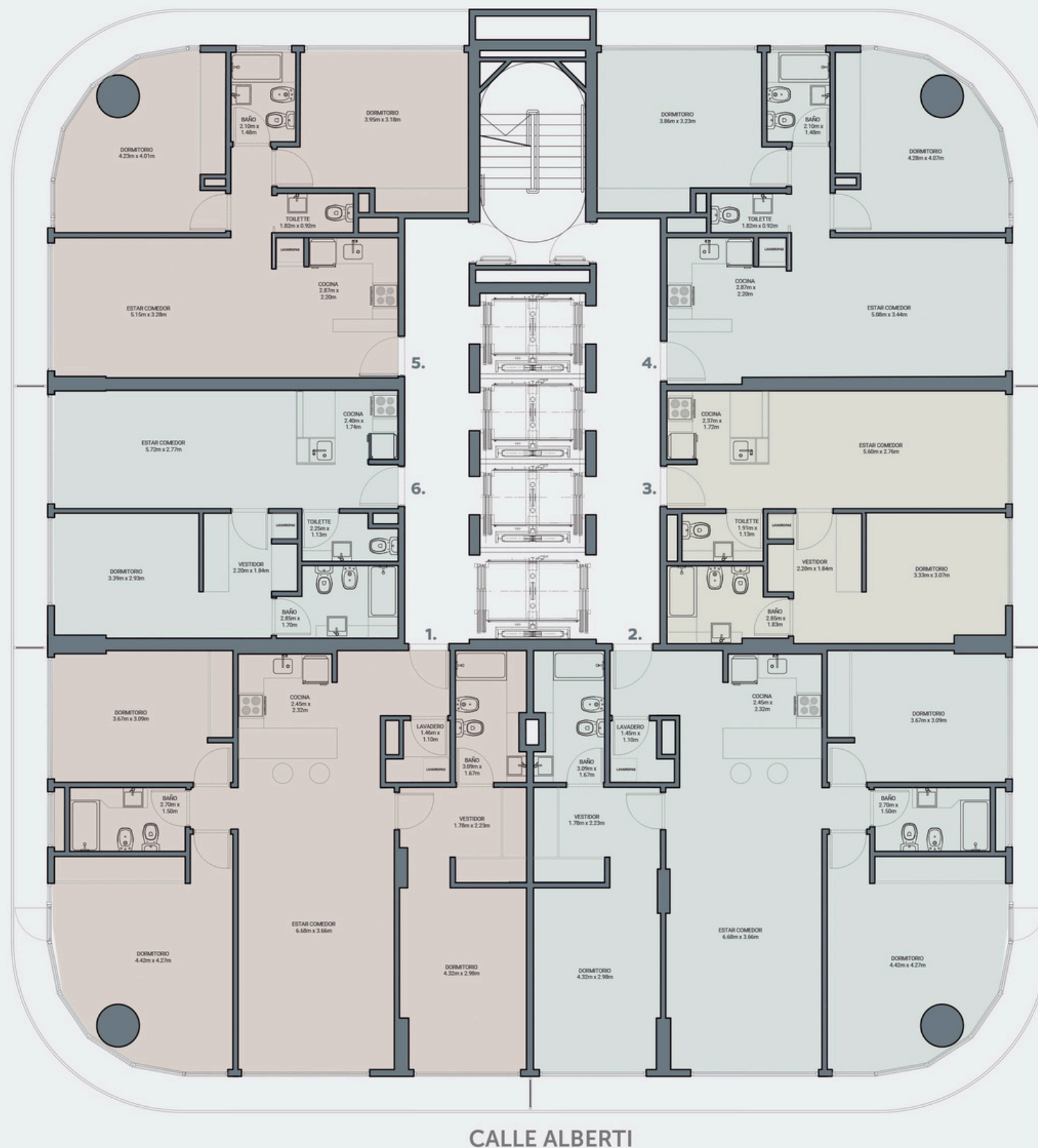

AV. SAN JUAN

CALLE ALBERTI



BUENOS AIRES HOME

BAH

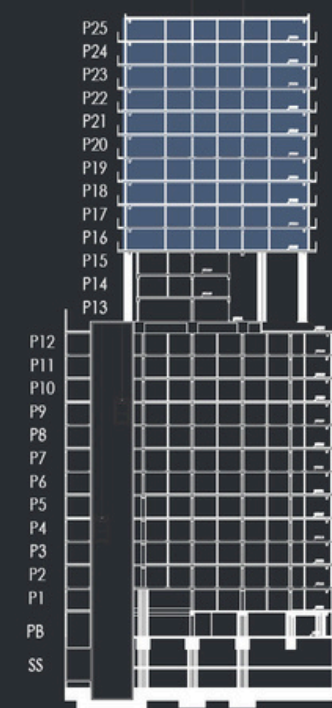

16° a 25° pisos

JNT
DESARROLLOS

UNIDADES

Viviendas con atmósferas cálidas y una cuidada combinación de colores neutros. Espacios pensados para adaptarse a tu forma de vivir, donde cada ambiente se convierte en un lienzo flexible para expresar tu impronta personal.

Hormigón visto / Terminación blanco liso / Betula Satiny Supra

Imagen del showroom



UNIDADES

La combinación de tonos suaves, texturas sutiles y materiales contemporáneos generan un espacio donde el diseño acompaña el confort y transforma la rutina en un momento de disfrute.

Salina Nat / Ceppo de gré



Imagen del showroom

UNIDADES

Cocinas diseñadas con materiales nobles, líneas simples y paletas neutras que transmiten orden y calidez. Funcionales y estéticas a la vez, invitan al encuentro cotidiano y acompañan el día a día.

Carvallo Mezzo / Cuarzo / Ceniza / Travertino grey

Imagen del showroom



Las medidas expresadas son de carácter meramente orientativo y no constituyen parte de un documento legal. Las definitivas surgirán de los planos de subdivisión. Las imágenes empleadas en esta carpeta son de carácter ilustrativo.

UNIDADES

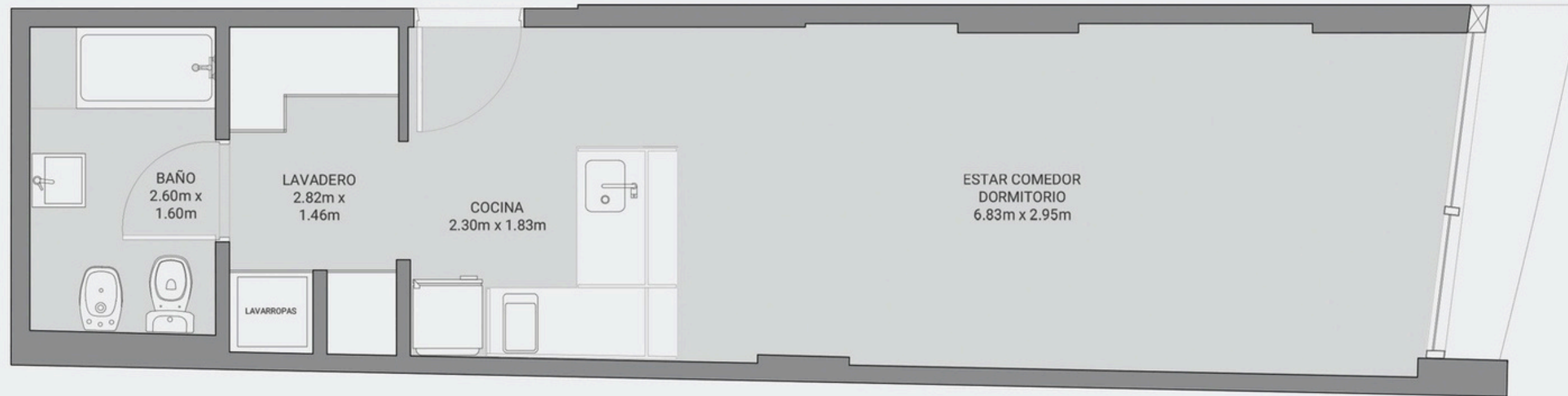

UNIDAD 01(A):

Total:	35 m2
Cubiertos:	35 m2
Semi-cubiertos:	-- m2



BAH



1º piso



Las medidas expresadas son de carácter meramente orientativo y no constituyen parte de un documento legal. Las definitivas surgirán de los planos de subdivisión. Las imágenes empleadas en esta carpeta son de carácter ilustrativo.

UNIDADES

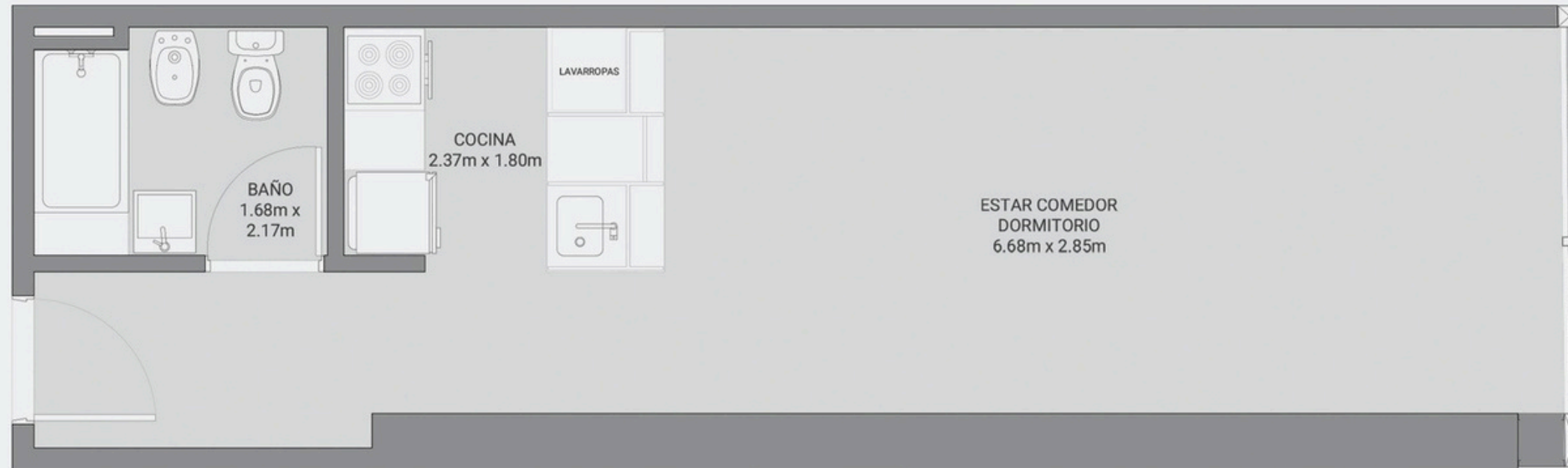

UNIDAD 05 (E):

Total:	33 m2
Cubiertos:	33 m2
Semi-cubiertos:	-- m2



BAH



1º piso



Las medidas expresadas son de carácter meramente orientativo y no constituyen parte de un documento legal. Las definitivas surgirán de los planos de subdivisión. Las imágenes empleadas en esta carpeta son de carácter ilustrativo.

UNIDADES



UNIDAD 06 (F):

Total:	32 m ²
Cubiertos:	32 m ²
Semi-cubiertos:	-- m ²



BAH



1º piso



Las medidas expresadas son de carácter meramente orientativo y no constituyen parte de un documento legal. Las definitivas surgirán de los planos de subdivisión. Las imágenes empleadas en esta carpeta son de carácter ilustrativo.

UNIDADES



UNIDAD 07 (G):

Total:	31 m ²
Cubiertos:	31 m ²
Semi-cubiertos:	-- m ²



1º piso

JNT
DESARROLLOS

BUENOS AIRES HOME
BAH

Las medidas expresadas son de carácter meramente orientativo y no constituyen parte de un documento legal. Las definitivas surgirán de los planos de subdivisión. Las imágenes empleadas en esta carpeta son de carácter ilustrativo.

UNIDADES

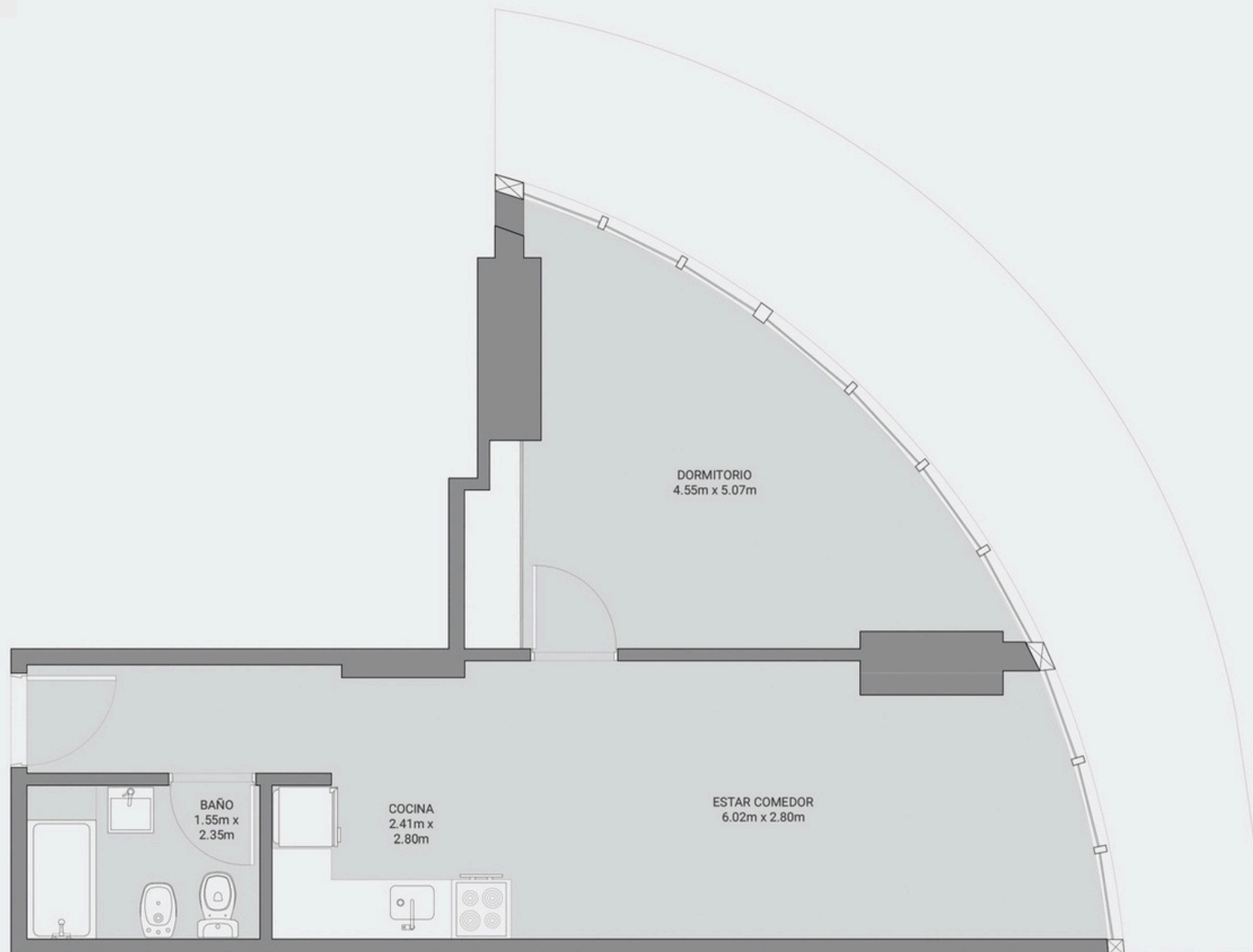

UNIDAD 08 (H):

Total:	42 m2
Cubiertos:	42 m2
Semi-cubiertos:	-- m2



BAH



1º piso



Las medidas expresadas son de carácter meramente orientativo y no constituyen parte de un documento legal. Las definitivas surgirán de los planos de subdivisión. Las imágenes empleadas en esta carpeta son de carácter ilustrativo.

UNIDADES

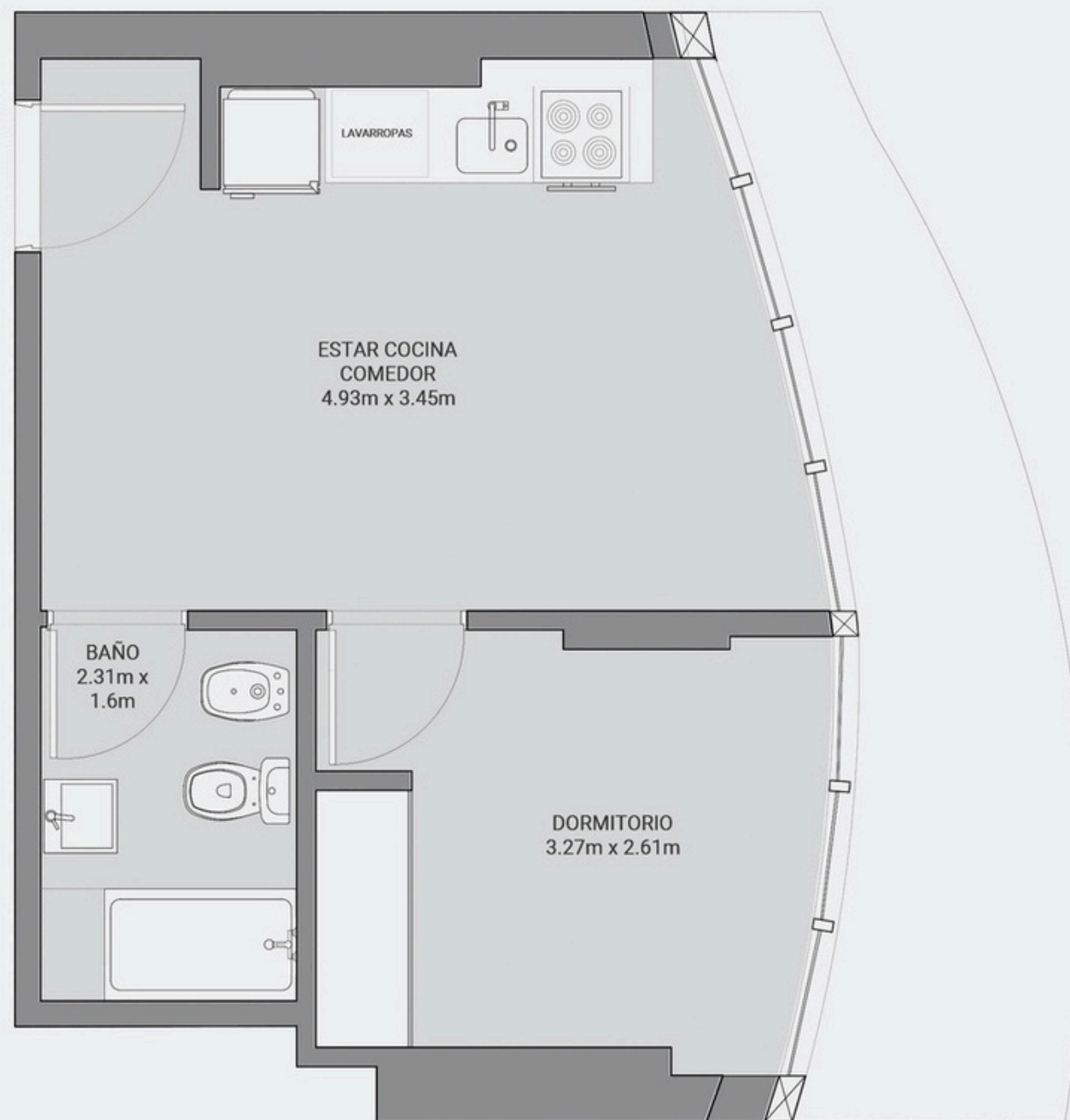

UNIDAD 09 (I):

Total:	28,44 m2
Cubiertos:	28,44 m2
Semi-cubiertos:	-- m2



BAH



1º piso



Las medidas expresadas son de carácter meramente orientativo y no constituyen parte de un documento legal. Las definitivas surgirán de los planos de subdivisión. Las imágenes empleadas en esta carpeta son de carácter ilustrativo.

UNIDADES

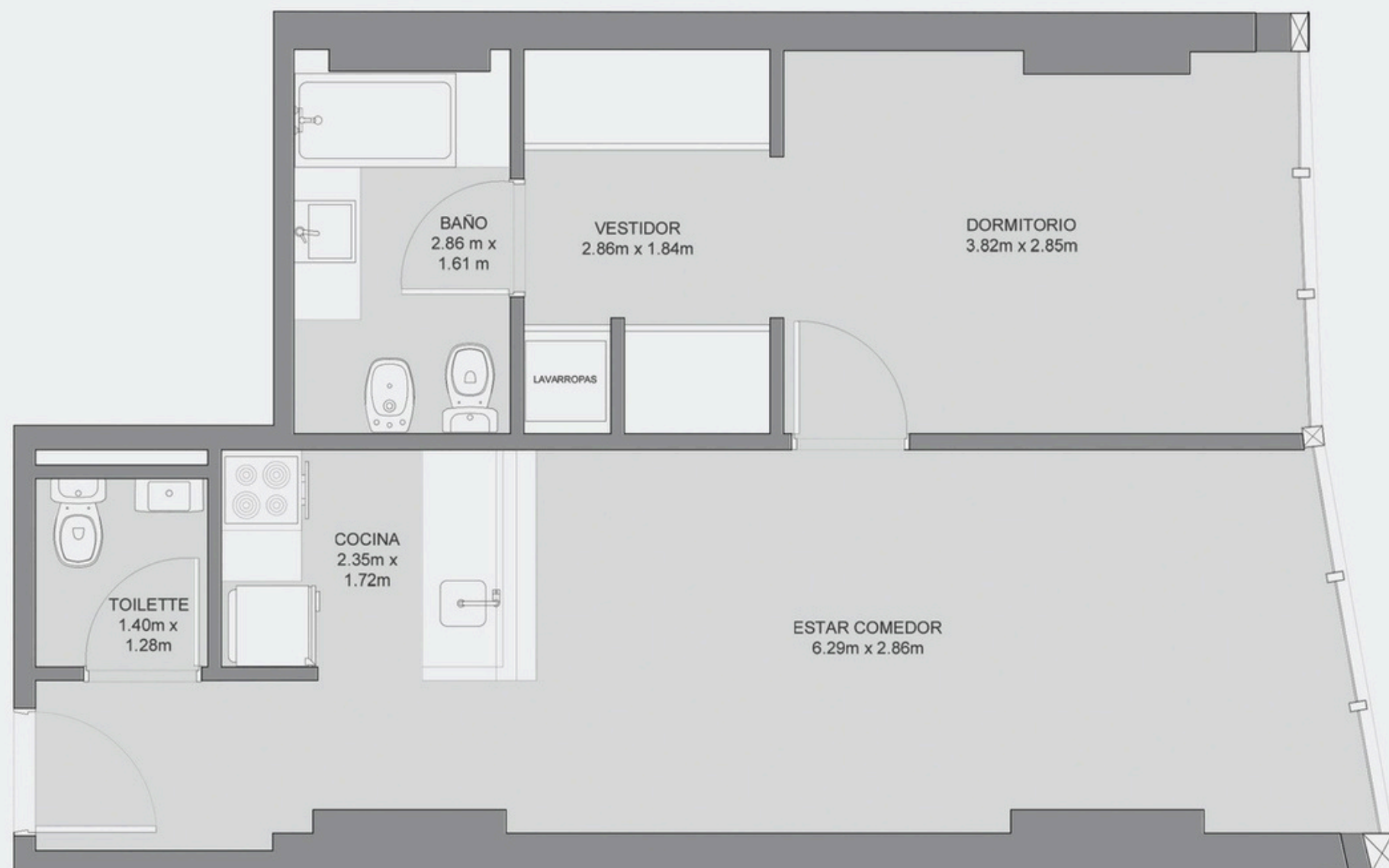

UNIDAD 10 (A):

Total:	50,89 m ²
Cubiertos:	49 m ²
Semi-cubiertos:	-- m ²
Amenities:	1,89 m ²



BAH



1º piso



Las medidas expresadas son de carácter meramente orientativo y no constituyen parte de un documento legal.
Las definitivas surgirán de los planos de subdivisión. Las imágenes empleadas en esta carpeta son de carácter ilustrativo.

UNIDADES

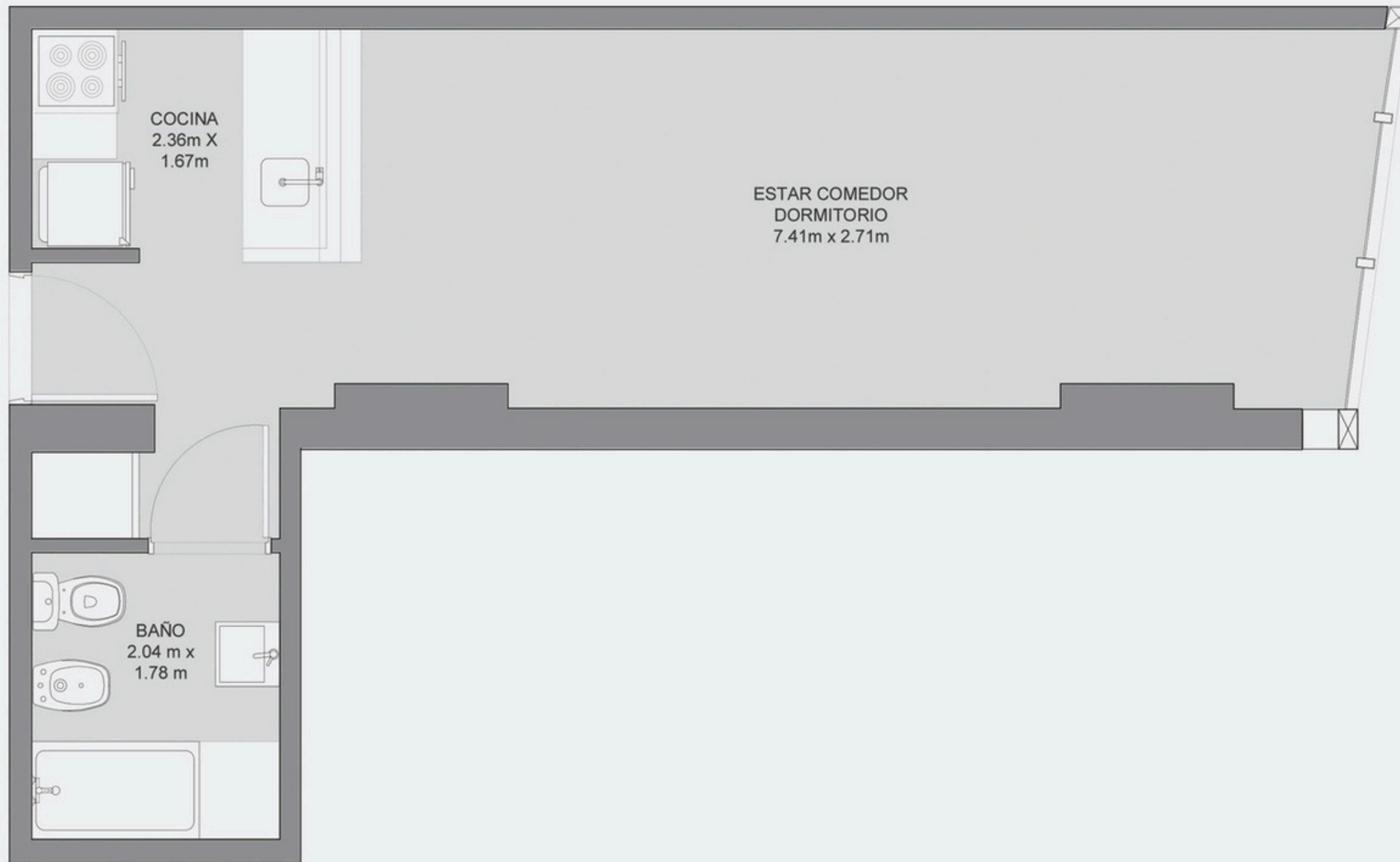

UNIDAD 11 (B):

Total:	33,39 m2
Cubiertos:	32,15 m2
Semi-cubiertos:	-- m2
Amenities:	1,24 m2



BAH



1º piso



Las medidas expresadas son de carácter meramente orientativo y no constituyen parte de un documento legal. Las definitivas surgirán de los planos de subdivisión. Las imágenes empleadas en esta carpeta son de carácter ilustrativo.

UNIDADES

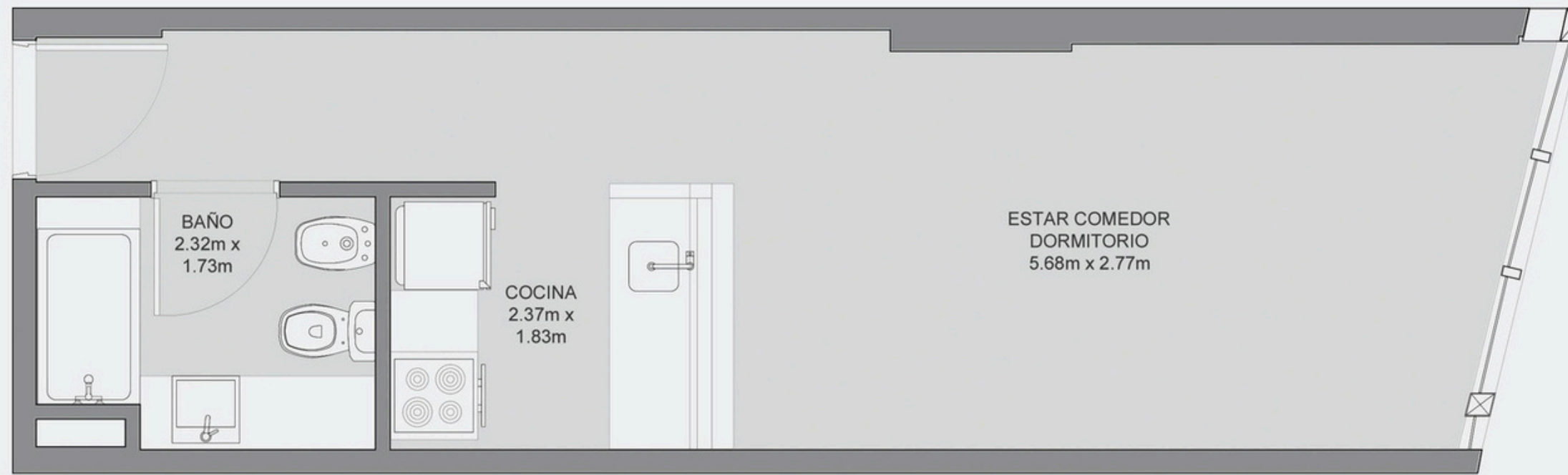

UNIDAD 12 (C):

Total:	29,19 m ²
Cubiertos:	28,10 m ²
Semi-cubiertos:	-- m ²
Amenities:	1,09 m ²



BAH



1º piso



Las medidas expresadas son de carácter meramente orientativo y no constituyen parte de un documento legal. Las definitivas surgirán de los planos de subdivisión. Las imágenes empleadas en esta carpeta son de carácter ilustrativo.

UNIDADES

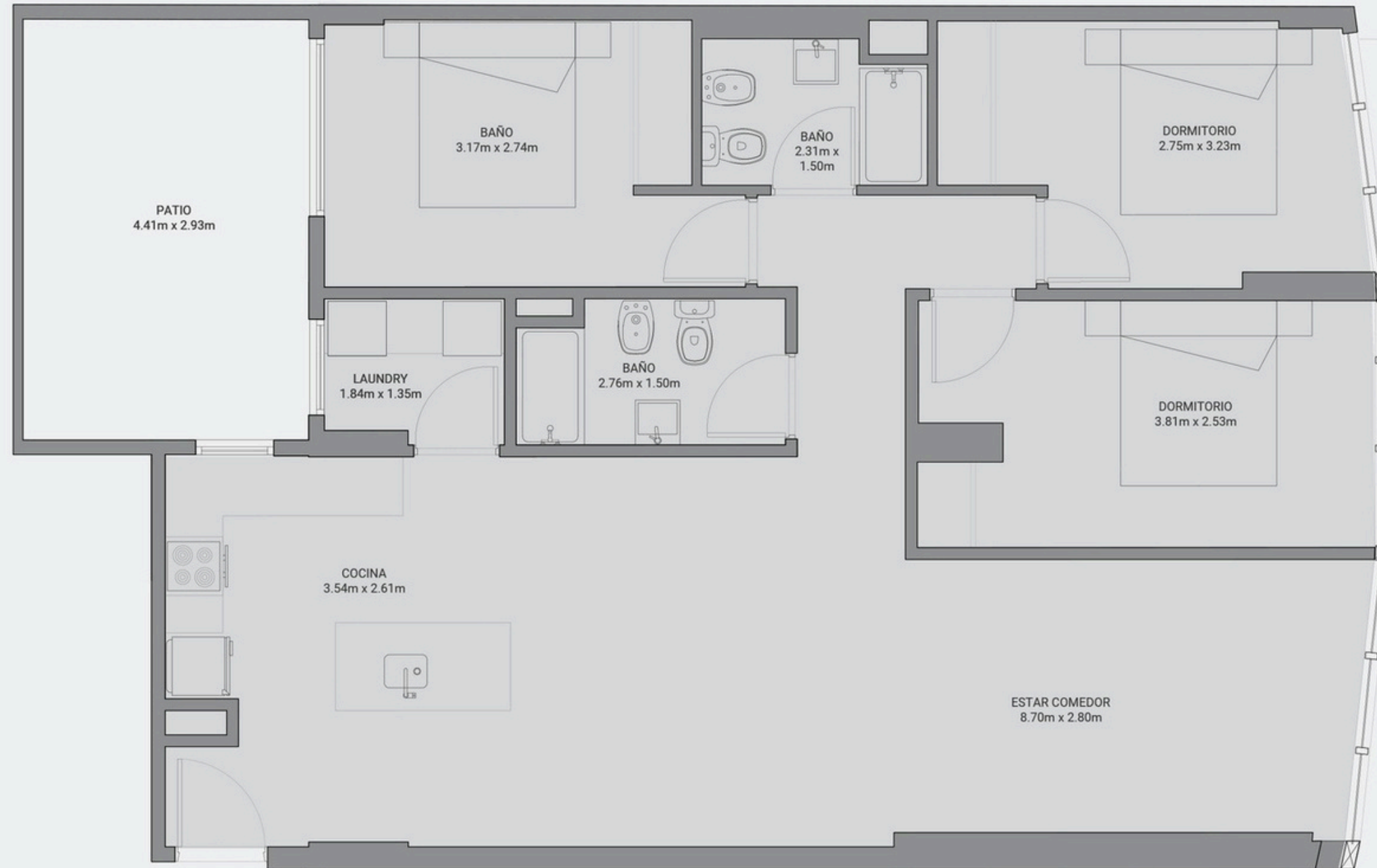

UNIDAD 13 (D):

Total:	111,24 m2
Cubiertos:	94,19 m2
Semi-cubiertos:	12,91 m2
Amenities:	4,14 m2



BAH



1º piso



Las medidas expresadas son de carácter meramente orientativo y no constituyen parte de un documento legal.
Las definitivas surgirán de los planos de subdivisión. Las imágenes empleadas en esta carpeta son de carácter ilustrativo.

UNIDADES

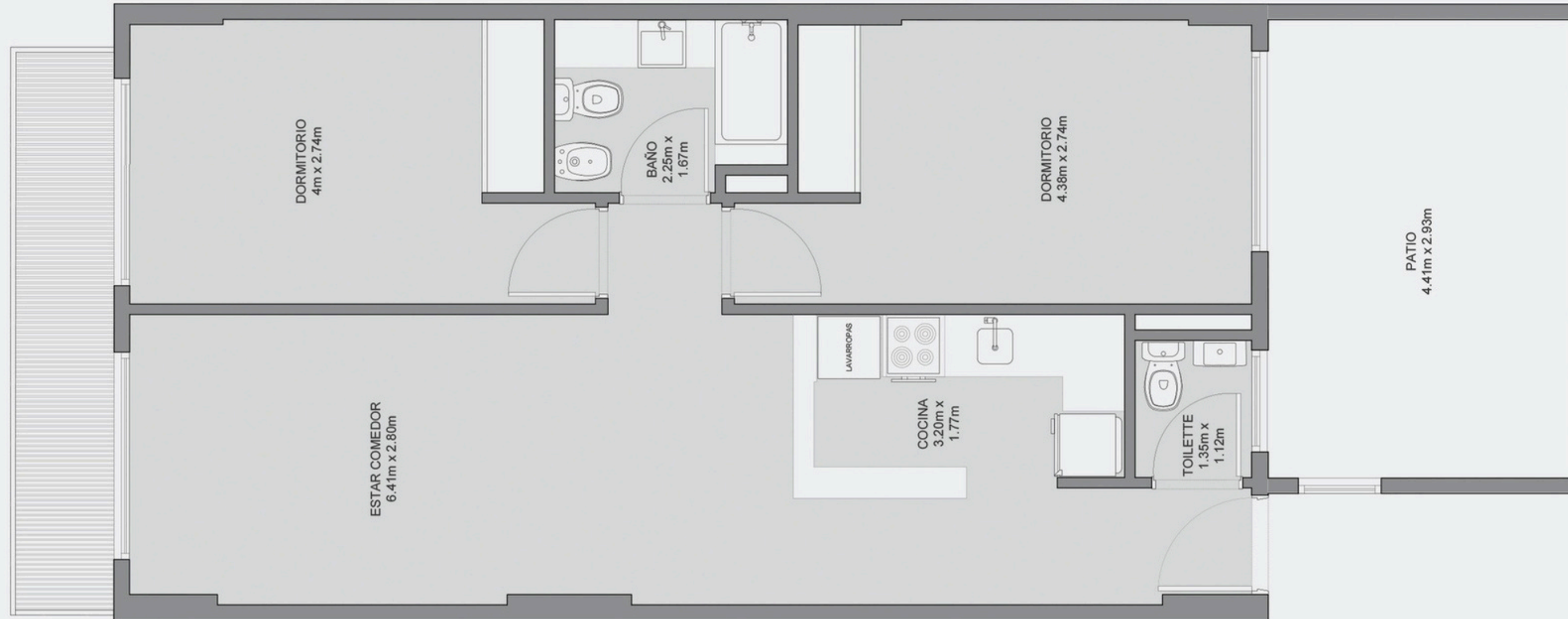

UNIDAD 14 (E):

Total:	80,22 m2
Cubiertos:	59,20 m2
Semi-cubiertos:	18,04 m2
Amenities:	2,98 m2



BAH



1º piso



Las medidas expresadas son de carácter meramente orientativo y no constituyen parte de un documento legal. Las definitivas surgirán de los planos de subdivisión. Las imágenes empleadas en esta carpeta son de carácter ilustrativo.

UNIDADES



BAH



1° a 12° pisos

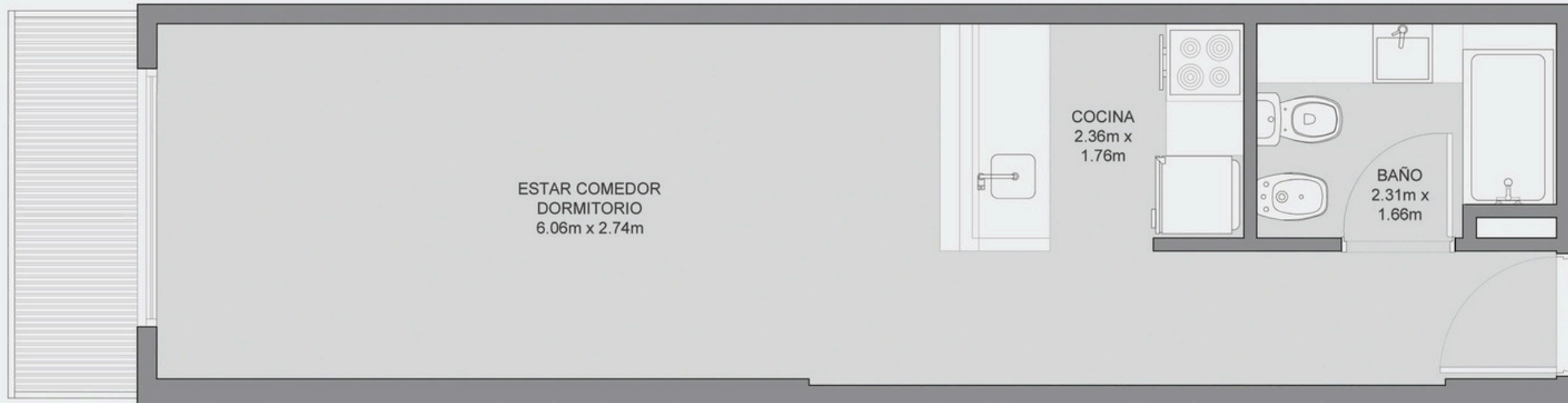

UNIDAD 15 (F):

Total:	33,77 m2
Cubiertos:	29,76 m2
Semi-cubiertos:	2,75 m2
Amenities:	1,26 m2

Las medidas expresadas son de carácter meramente orientativo y no constituyen parte de un documento legal. Las definitivas surgirán de los planos de subdivisión. Las imágenes empleadas en esta carpeta son de carácter ilustrativo.

UNIDADES

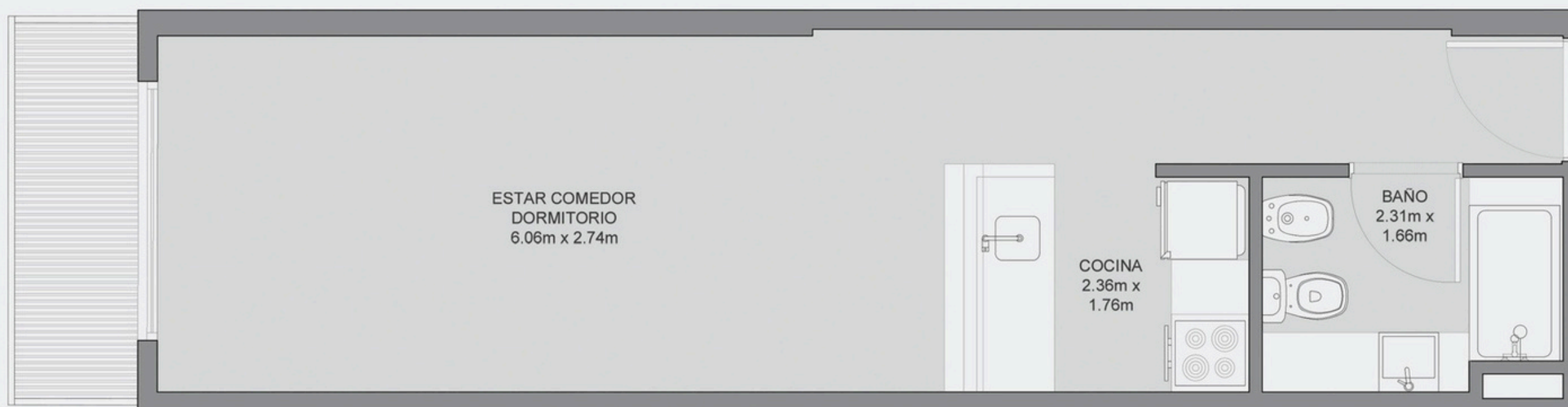

UNIDAD 16 (G):

Total:	33,77 m2
Cubiertos:	29,76 m2
Semi-cubiertos:	2,75 m2
Amenities:	1,26 m2



BAH



1° a 12° pisos



Las medidas expresadas son de carácter meramente orientativo y no constituyen parte de un documento legal. Las definitivas surgirán de los planos de subdivisión. Las imágenes empleadas en esta carpeta son de carácter ilustrativo.

UNIDADES

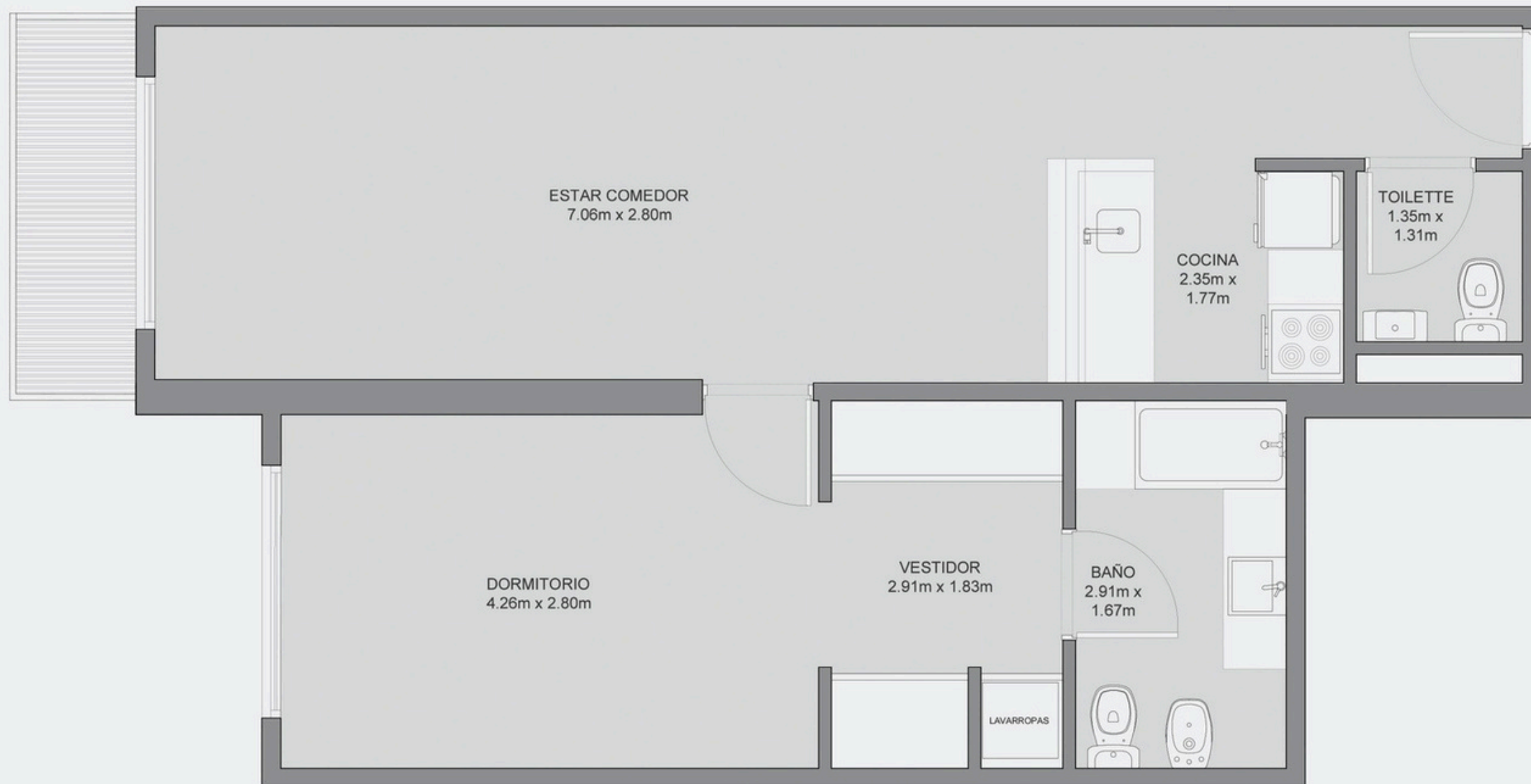

UNIDAD 17 (H):

Total:	59,19 m2
Cubiertos:	54,18 m2
Semi-cubiertos:	2,81 m2
Amenities:	2,20 m2



BAH



1° a 12° pisos



UNIDADES

Las medidas expresadas son de carácter meramente orientativo y no constituyen parte de un documento legal. Las definitivas surgirán de los planos de subdivisión. Las imágenes empleadas en esta carpeta son de carácter ilustrativo.



UNIDAD 18 (I):

Total:	34,86 m2
Cubiertos:	33,56 m2
Semi-cubiertos:	-- m2
Amenities:	1,30 m2



BAH



1° a 12° pisos



Las medidas expresadas son de carácter meramente orientativo y no constituyen parte de un documento legal. Las definitivas surgirán de los planos de subdivisión. Las imágenes empleadas en esta carpeta son de carácter ilustrativo.

UNIDADES



UNIDAD 1 (A):

Total:	37 m2
Cubiertos:	35 m2
Semi-cubiertos:	2 m2



BAH



2° a 10° pisos



Las medidas expresadas son de carácter meramente orientativo y no constituyen parte de un documento legal. Las definitivas surgirán de los planos de subdivisión. Las imágenes empleadas en esta carpeta son de carácter ilustrativo.

UNIDADES



UNIDAD 2 (B):

Total:	46 m2
Cubiertos:	39 m2
Semi-cubiertos:	7 m2



BAH



2° a 10° pisos



Las medidas expresadas son de carácter meramente orientativo y no constituyen parte de un documento legal. Las definitivas surgirán de los planos de subdivisión. Las imágenes empleadas en esta carpeta son de carácter ilustrativo.

UNIDADES

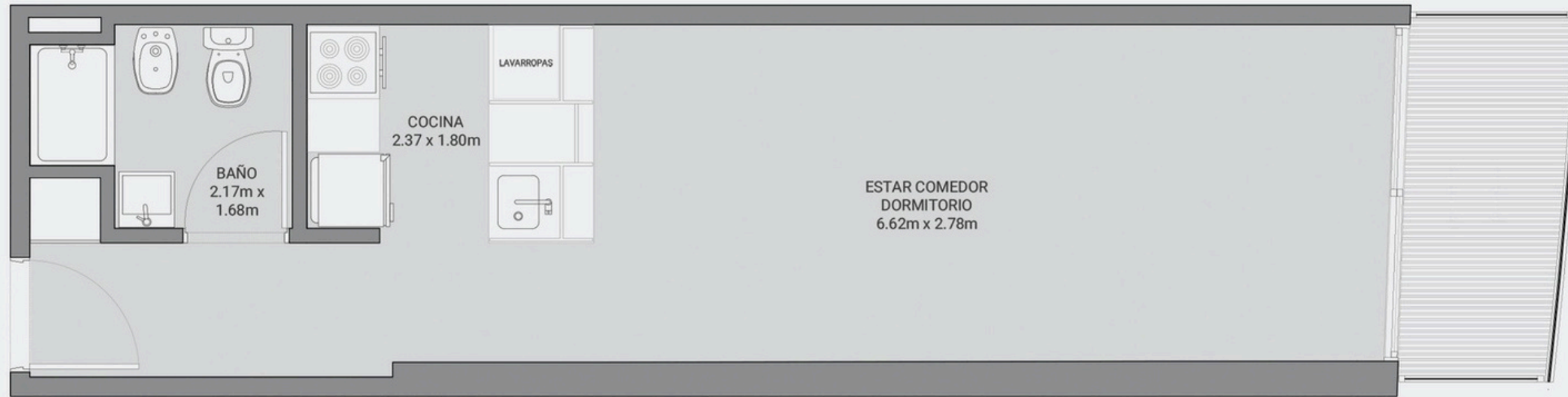

UNIDAD 3 (C):

Total:	35 m2
Cubiertos:	31 m2
Semi-cubiertos:	4 m2



BAH



2° a 10° pisos



Las medidas expresadas son de carácter meramente orientativo y no constituyen parte de un documento legal. Las definitivas surgirán de los planos de subdivisión. Las imágenes empleadas en esta carpeta son de carácter ilustrativo.

UNIDADES

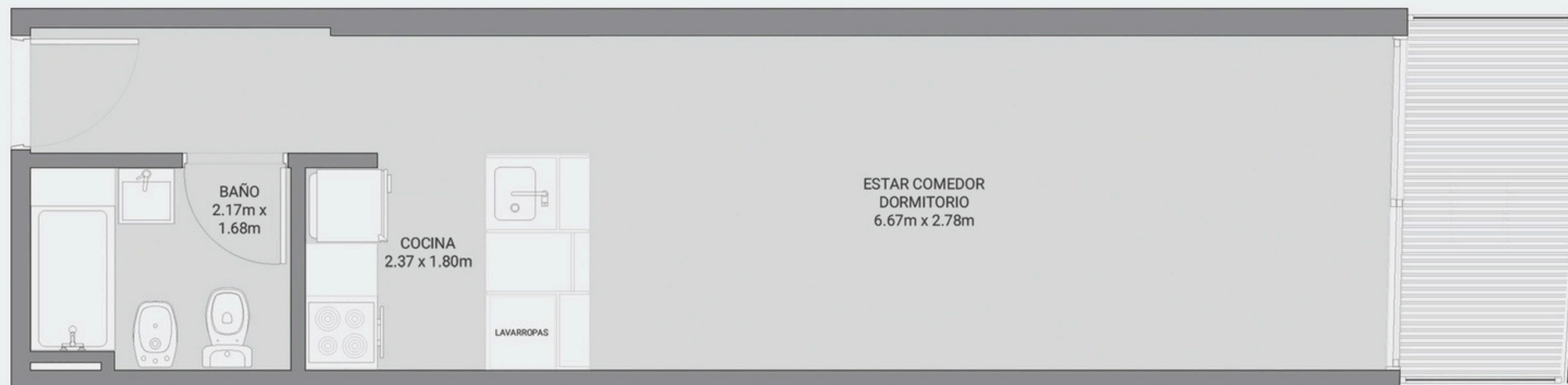

UNIDAD 4 (D):

Total:	37 m2
Cubiertos:	32 m2
Semi-cubiertos:	5 m2



BAH



2° a 12° pisos



Las medidas expresadas son de carácter meramente orientativo y no constituyen parte de un documento legal. Las definitivas surgirán de los planos de subdivisión. Las imágenes empleadas en esta carpeta son de carácter ilustrativo.

UNIDADES



UNIDAD 5 (E):

Total:	38 m2
Cubiertos:	33 m2
Semi-cubiertos:	5 m2



BAH



2° a 12° pisos



Las medidas expresadas son de carácter meramente orientativo y no constituyen parte de un documento legal. Las definitivas surgirán de los planos de subdivisión. Las imágenes empleadas en esta carpeta son de carácter ilustrativo.

UNIDADES



UNIDAD 6 (F):

Total:	37 m2
Cubiertos:	32 m2
Semi-cubiertos:	5 m2



BAH



2° a 12° pisos



Las medidas expresadas son de carácter meramente orientativo y no constituyen parte de un documento legal. Las definitivas surgirán de los planos de subdivisión. Las imágenes empleadas en esta carpeta son de carácter ilustrativo.

UNIDADES

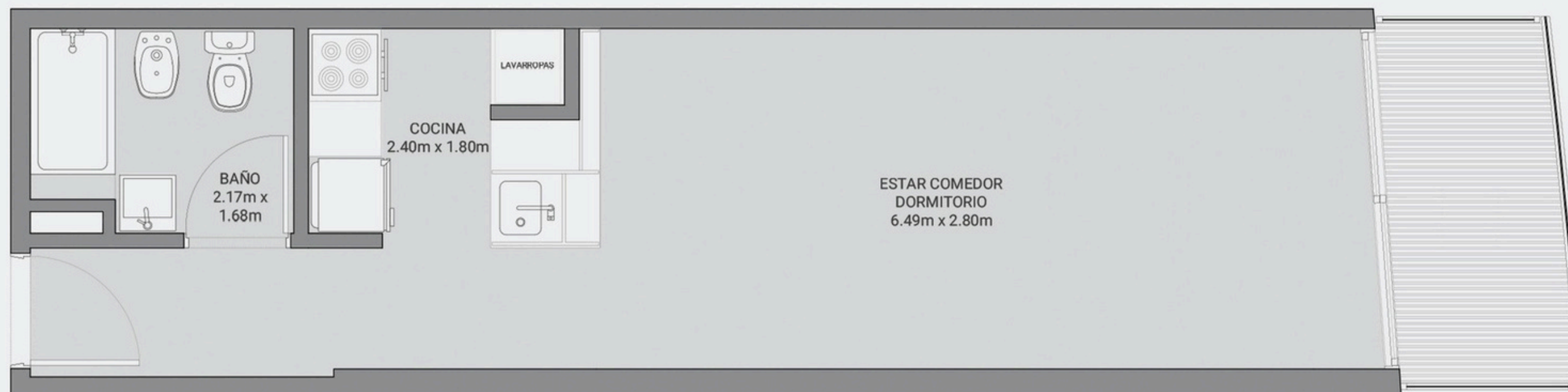

UNIDAD 7 (G):

Total:	36 m2
Cubiertos:	31 m2
Semi-cubiertos:	5 m2



BAH



2° a 12° pisos



Las medidas expresadas son de carácter meramente orientativo y no constituyen parte de un documento legal. Las definitivas surgirán de los planos de subdivisión. Las imágenes empleadas en esta carpeta son de carácter ilustrativo.

UNIDADES

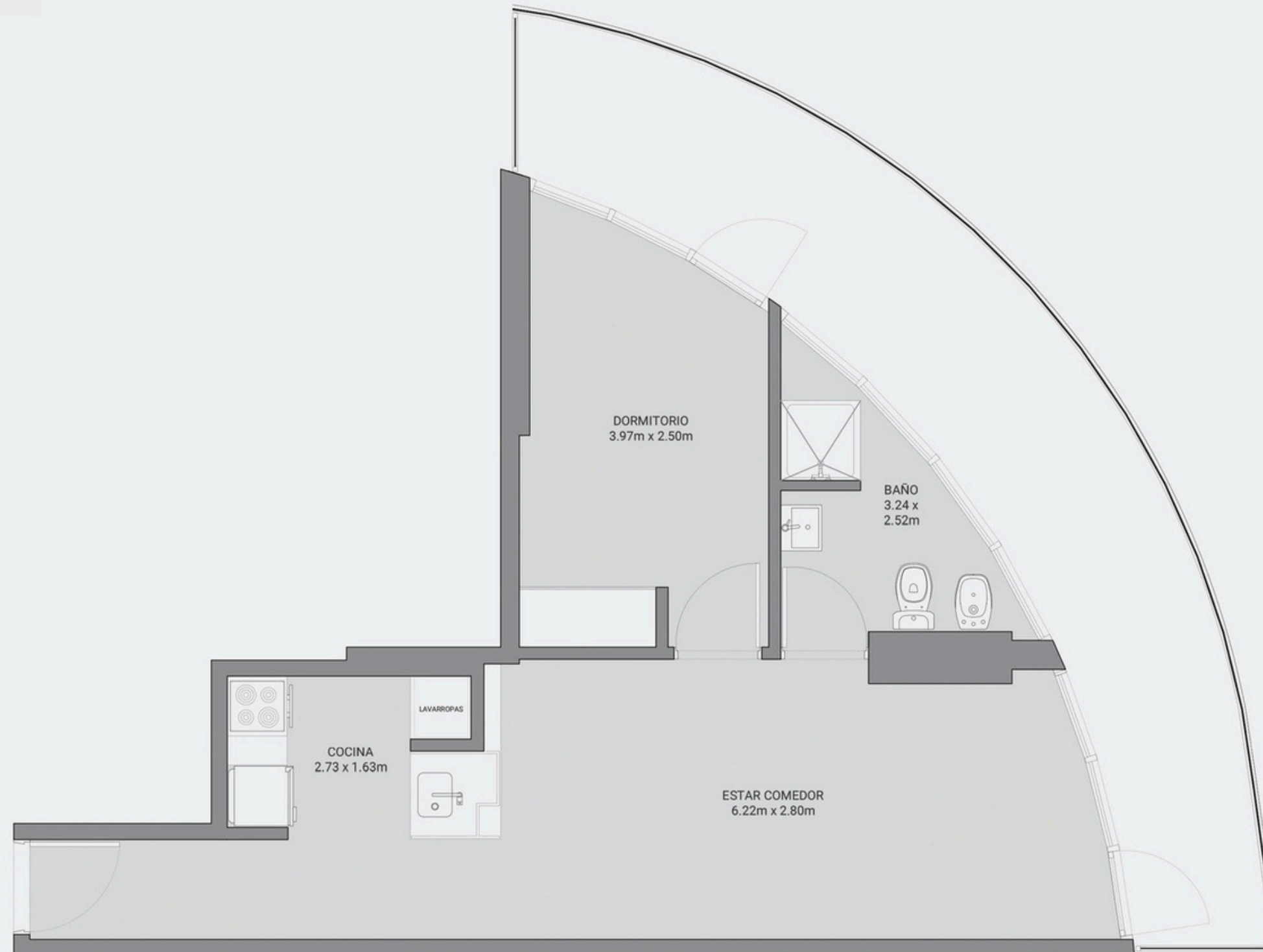

UNIDAD 8 (H):

Total:	62 m2
Cubiertos:	42 m2
Semi-cubiertos:	20 m2



BAH



2° a 12° pisos



Las medidas expresadas son de carácter meramente orientativo y no constituyen parte de un documento legal. Las definitivas surgirán de los planos de subdivisión. Las imágenes empleadas en esta carpeta son de carácter ilustrativo.

UNIDADES

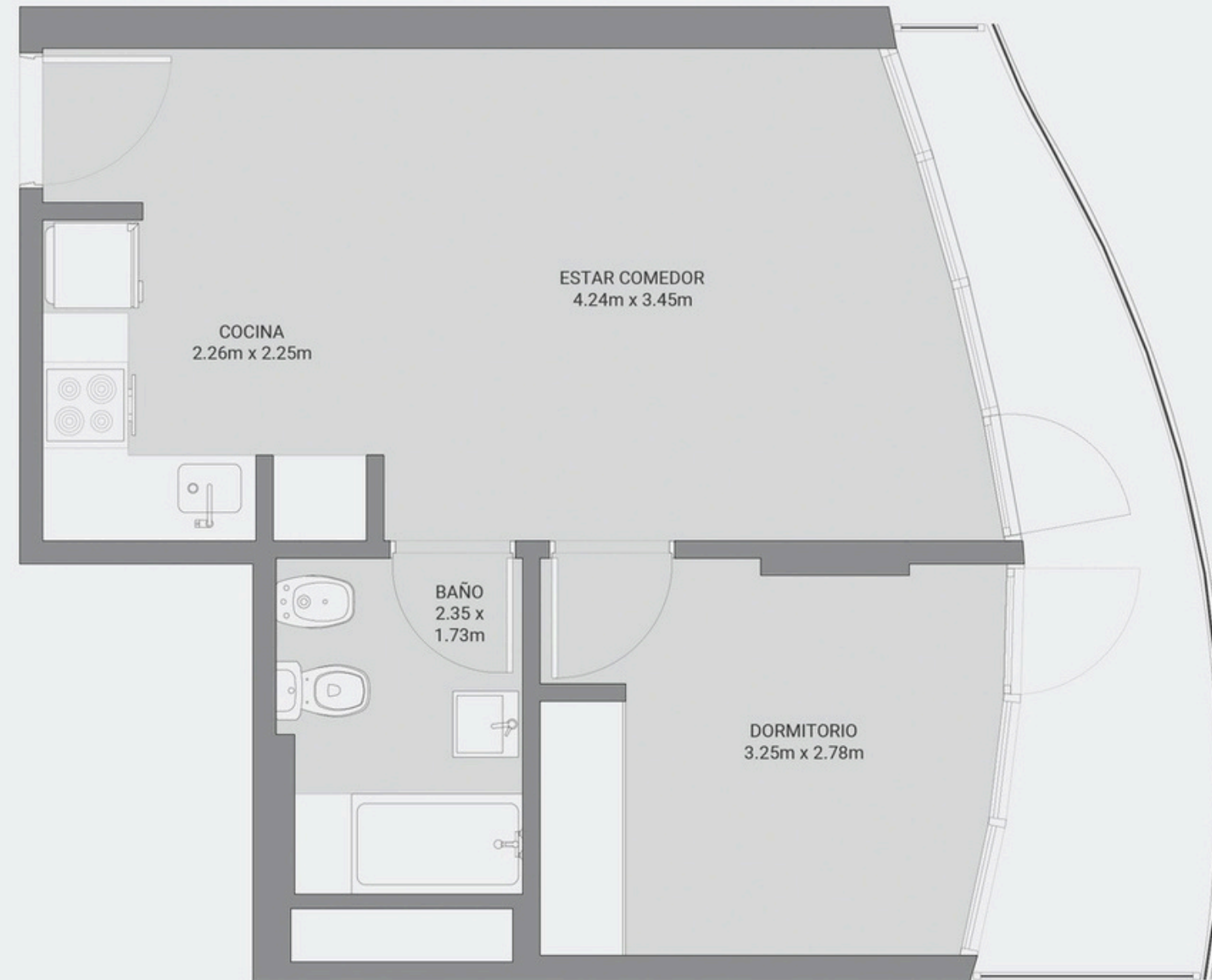

UNIDAD 9 (I):

Total:	44 m2
Cubiertos:	36 m2
Semi-cubiertos:	8 m2



BAH



2° a 12° pisos



Las medidas expresadas son de carácter meramente orientativo y no constituyen parte de un documento legal.
Las definitivas surgirán de los planos de subdivisión. Las imágenes empleadas en esta carpeta son de carácter ilustrativo.

UNIDADES

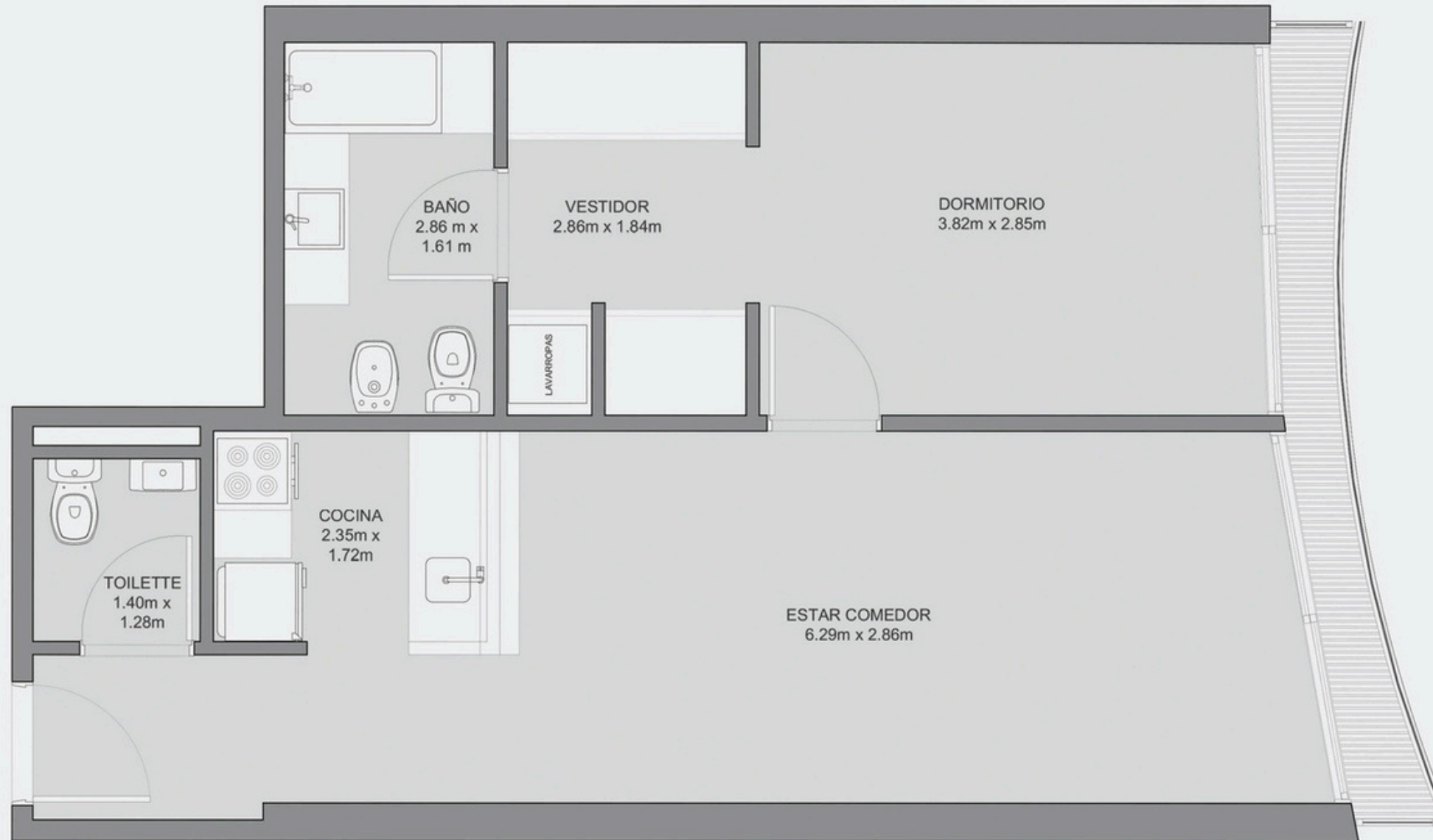

UNIDAD 10 (A):

Total:	55,60 m2
Cubiertos:	50,11 m2
Semi-cubiertos:	3,42 m2
Amenities:	2,07 m2



BAH



2° a 11° pisos



Las medidas expresadas son de carácter meramente orientativo y no constituyen parte de un documento legal. Las definitivas surgirán de los planos de subdivisión. Las imágenes empleadas en esta carpeta son de carácter ilustrativo.

UNIDADES



UNIDAD 11 (B):

Total:	36,34 m ²
Cubiertos:	32,15 m ²
Semi-cubiertos:	2,84 m ²
Amenities:	1,35 m ²



BAH



2° a 11° pisos



Las medidas expresadas son de carácter meramente orientativo y no constituyen parte de un documento legal. Las definitivas surgirán de los planos de subdivisión. Las imágenes empleadas en esta carpeta son de carácter ilustrativo.

UNIDADES

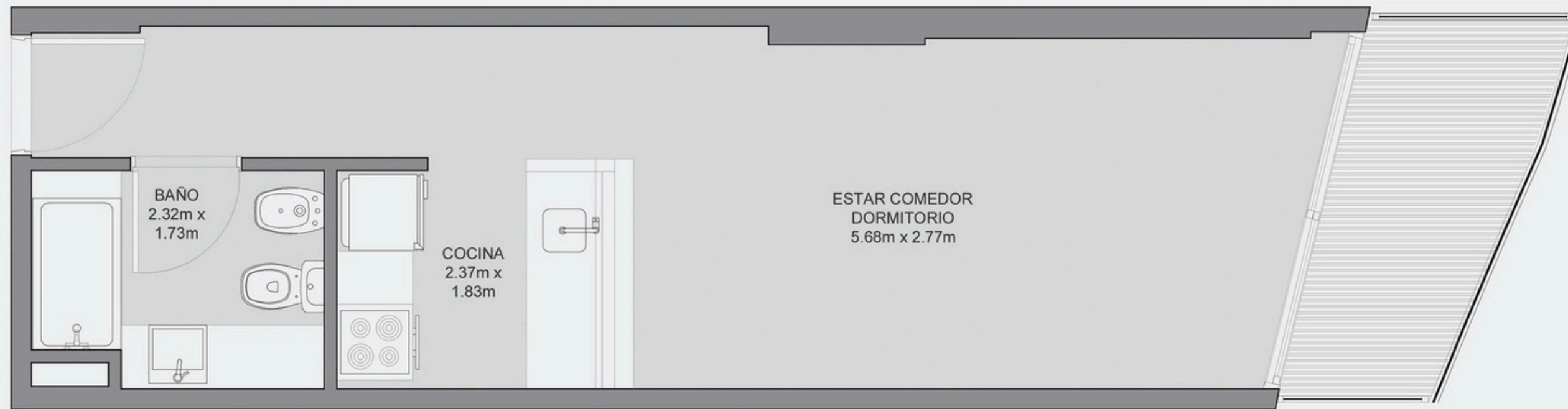

UNIDAD 12 (C):

Total:	34,03 m2
Cubiertos:	28,10 m2
Semi-cubiertos:	4,66 m2
Amenities:	1,27 m2



BAH



2° a 11° pisos



UNIDADES

Las medidas expresadas son de carácter meramente orientativo y no constituyen parte de un documento legal. Las definitivas surgirán de los planos de subdivisión. Las imágenes empleadas en esta carpeta son de carácter ilustrativo.

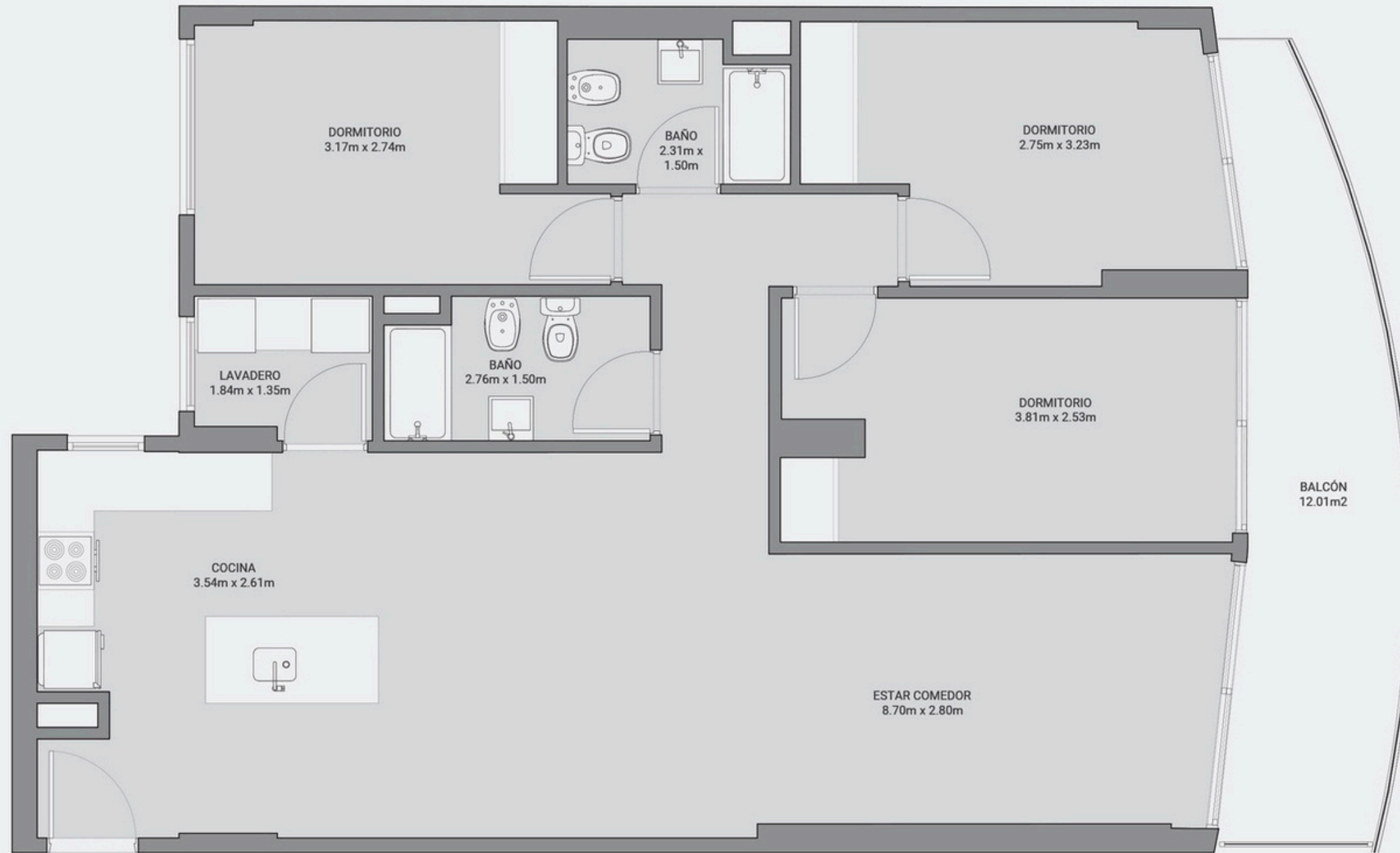

UNIDAD 13 (D):

Total:	110,90 m ²
Cubiertos:	94,19 m ²
Semi-cubiertos:	12,59 m ²
Amenities:	4,12 m ²



BAH



2° a 12° pisos



Las medidas expresadas son de carácter meramente orientativo y no constituyen parte de un documento legal. Las definitivas surgirán de los planos de subdivisión. Las imágenes empleadas en esta carpeta son de carácter ilustrativo.

UNIDADES

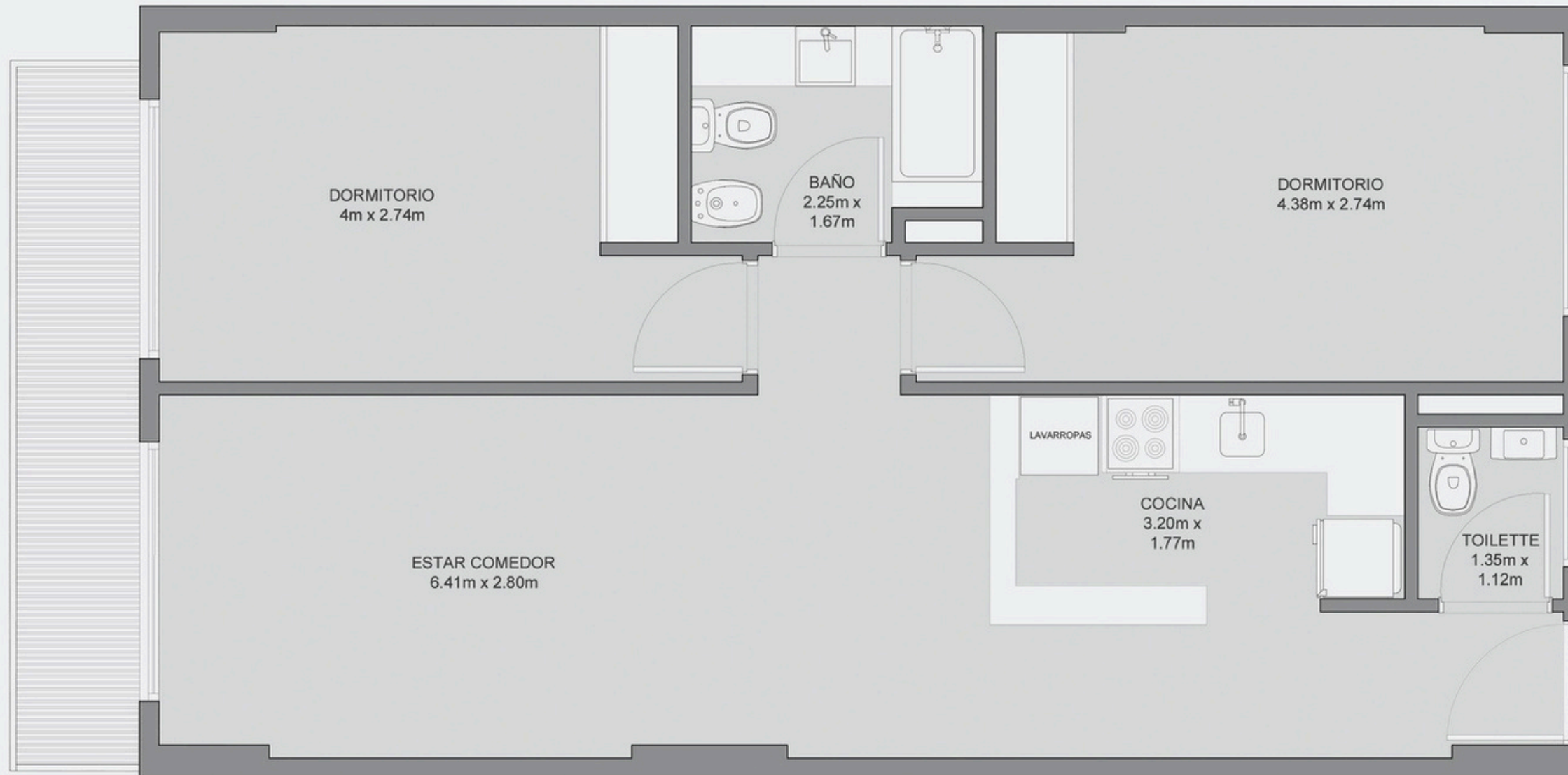

UNIDAD 14 (E):

Total:	67,01 m2
Cubiertos:	59,39 m2
Semi-cubiertos:	5,12 m2
Amenities:	2,50 m2



BAH



2° a 12° pisos



Las medidas expresadas son de carácter meramente orientativo y no constituyen parte de un documento legal.
Las definitivas surgirán de los planos de subdivisión. Las imágenes empleadas en esta carpeta son de carácter ilustrativo.

UNIDADES



UNIDAD 01 (A):

Total:	83 m2
Cubiertos:	24 m2
Semi-cubiertos:	59 m2



BAH



11° piso



Las medidas expresadas son de carácter meramente orientativo y no constituyen parte de un documento legal. Las definitivas surgirán de los planos de subdivisión. Las imágenes empleadas en esta carpeta son de carácter ilustrativo.

UNIDADES



BAH



UNIDAD 03 (C):

Total:	35 m2
Cubiertos:	4 m2
Semi-cubiertos:	31 m2

11° piso



Las medidas expresadas son de carácter meramente orientativo y no constituyen parte de un documento legal. Las definitivas surgirán de los planos de subdivisión. Las imágenes empleadas en esta carpeta son de carácter ilustrativo.

UNIDADES

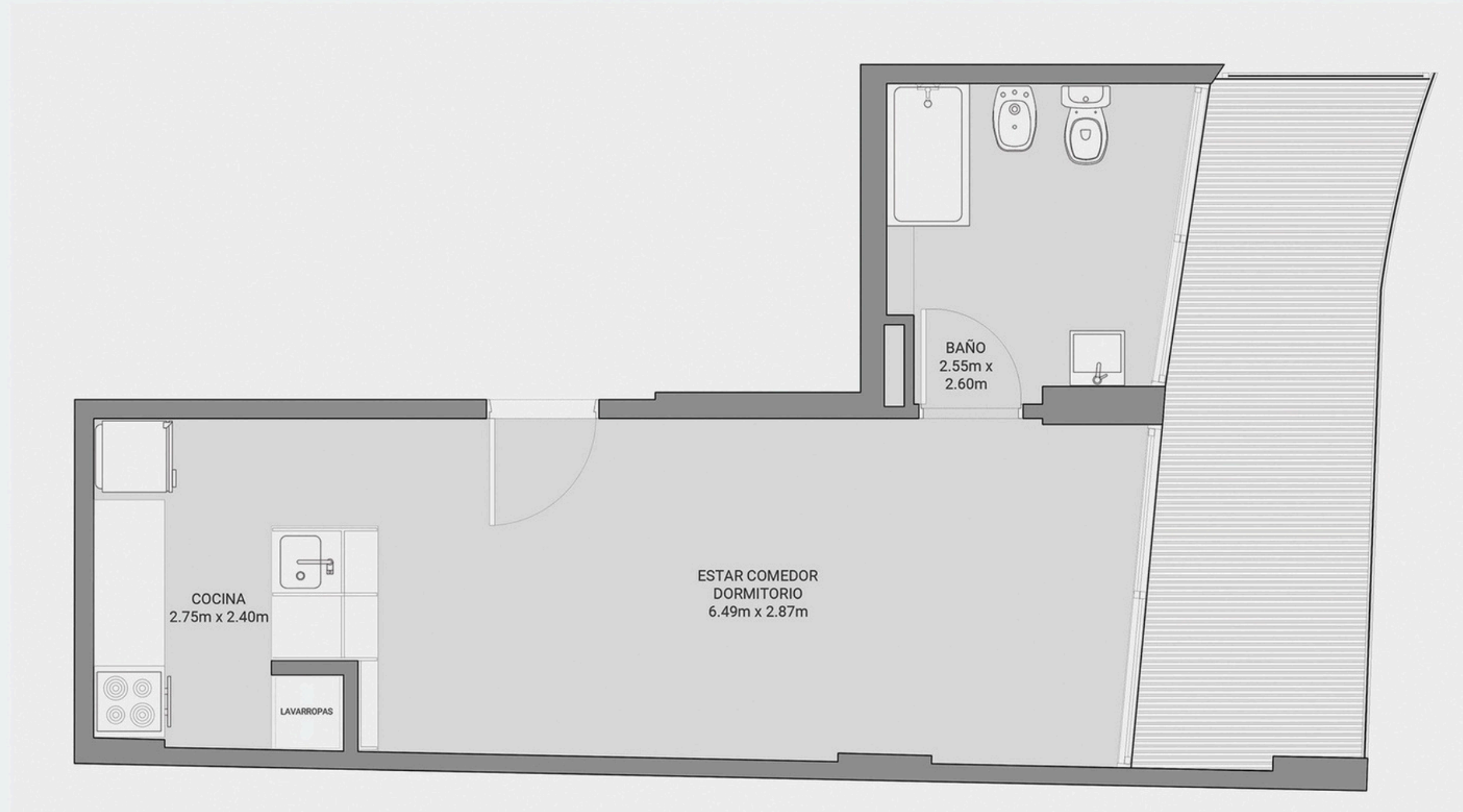

UNIDAD 01 (A):

Total:	43 m ²
Cubiertos:	32 m ²
Semi-cubiertos:	11 m ²



BAH



12° piso



Las medidas expresadas son de carácter meramente orientativo y no constituyen parte de un documento legal. Las definitivas surgirán de los planos de subdivisión. Las imágenes empleadas en esta carpeta son de carácter ilustrativo.

UNIDADES

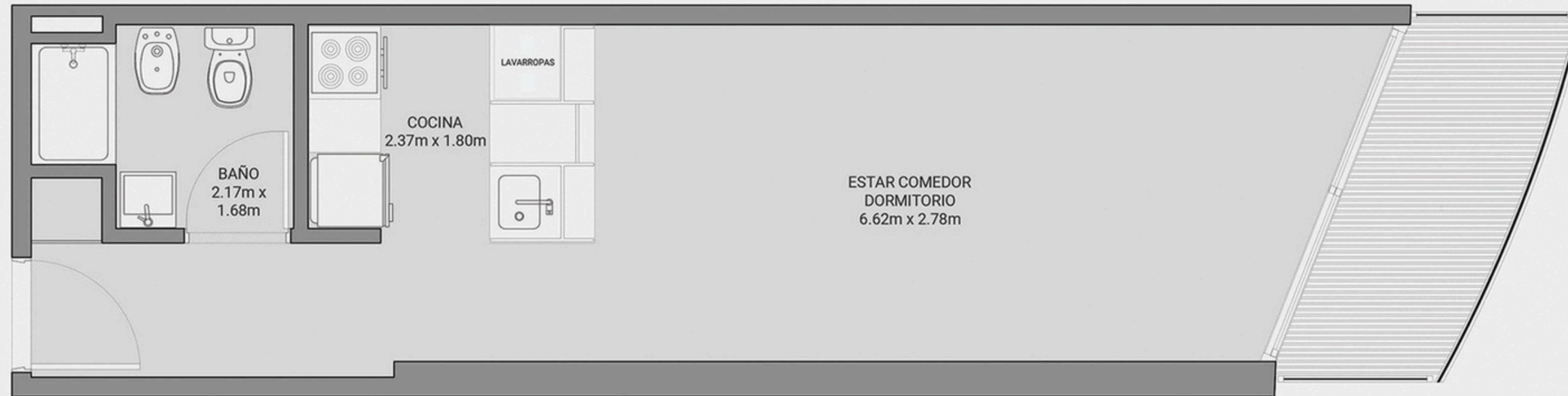

UNIDAD 03 (C):

Total: 34,8 m²
Cubiertos: 30,24 m²
Semi-cubiertos: 4,56 m²



BAH



12° piso



Las medidas expresadas son de carácter meramente orientativo y no constituyen parte de un documento legal. Las definitivas surgirán de los planos de subdivisión. Las imágenes empleadas en esta carpeta son de carácter ilustrativo.

UNIDADES

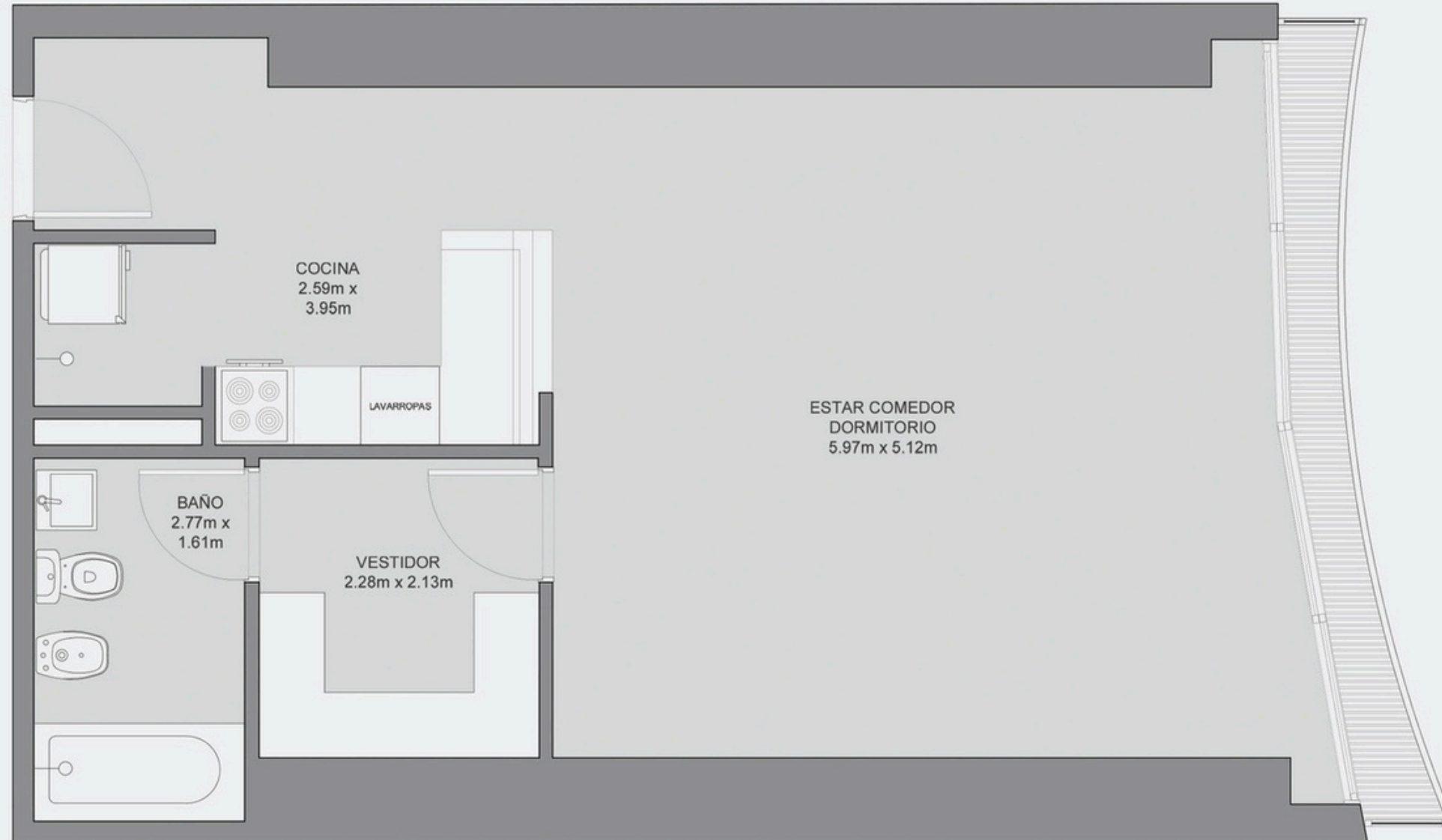

UNIDAD 10 (A):

Total:	54,71 m ²
Cubiertos:	49,26 m ²
Semi-cubiertos:	3,42 m ²
Amenities:	2,03 m ²



BAH



12° piso



Las medidas expresadas son de carácter meramente orientativo y no constituyen parte de un documento legal. Las definitivas surgirán de los planos de subdivisión. Las imágenes empleadas en esta carpeta son de carácter ilustrativo.

UNIDADES

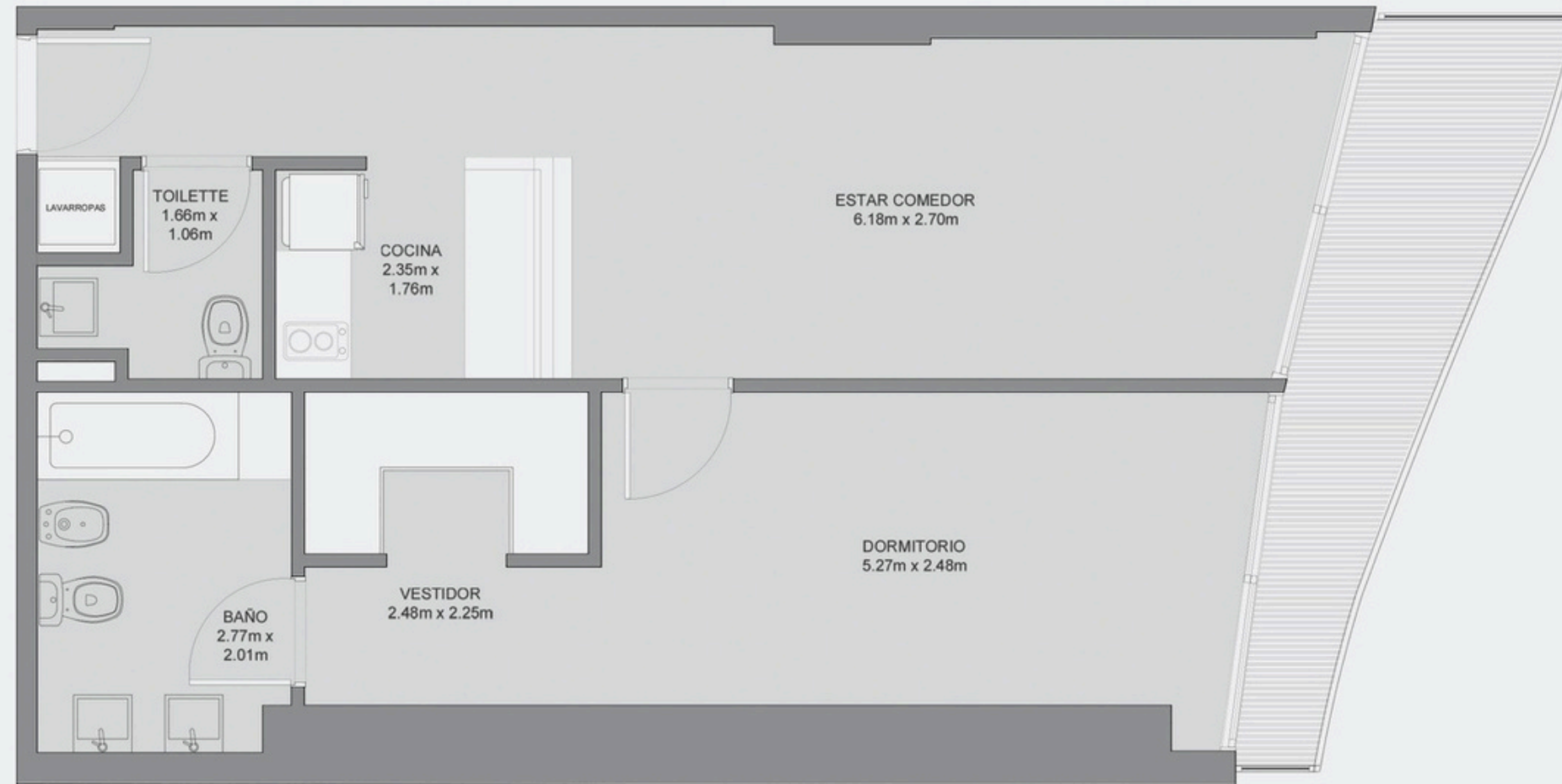

UNIDAD 11 (B):

Total:	62,93 m2
Cubiertos:	53,09 m2
Semi-cubiertos:	7,50 m2
Amenities:	2,34 m2

BUENOS AIRES HOME

BAH



12° piso

JNT
DESARROLLOS

Las medidas expresadas son de carácter meramente orientativo y no constituyen parte de un documento legal. Las definitivas surgirán de los planos de subdivisión. Las imágenes empleadas en esta carpeta son de carácter ilustrativo.

UNIDADES

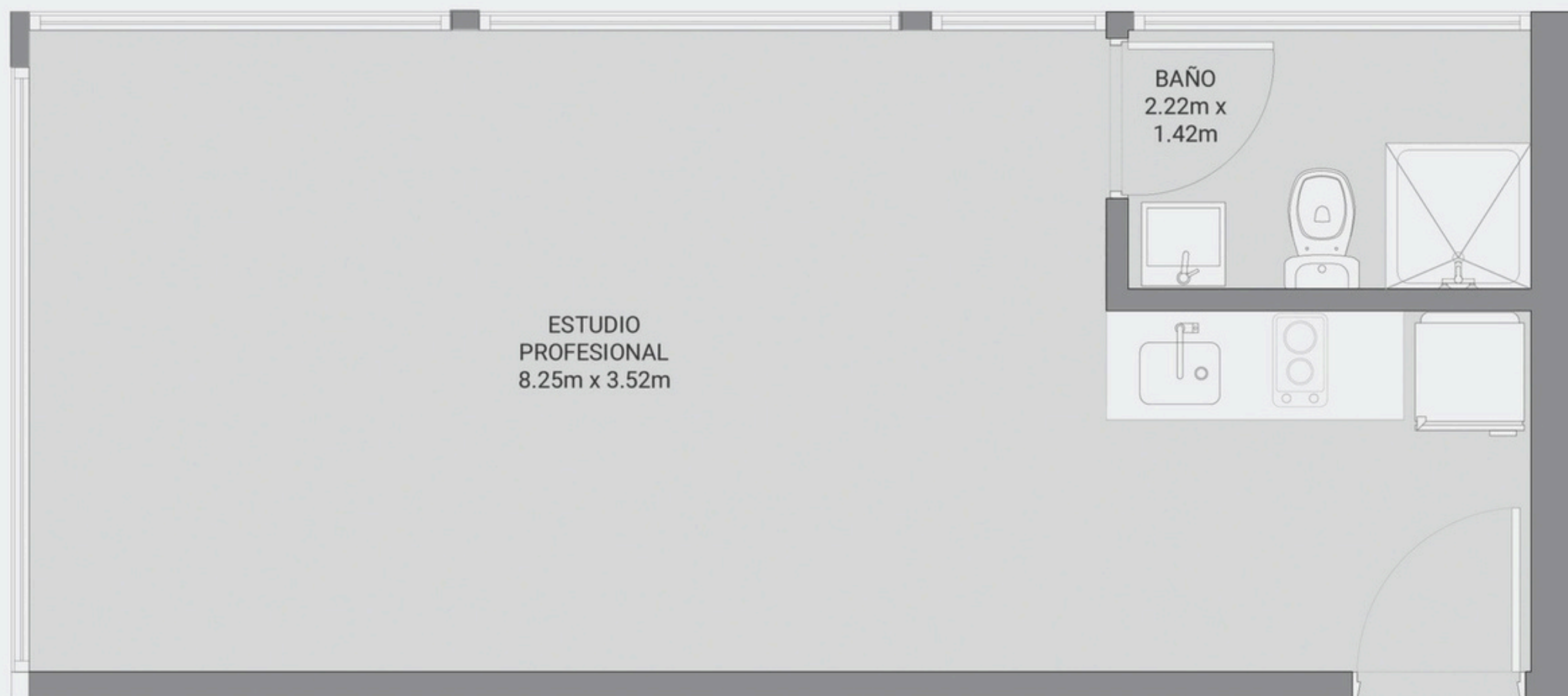

UNIDAD 1 (A):

Total:	30,37 m2
Cubiertos:	29,24 m2
Semi-cubiertos:	-- m2
Amenities:	1,13 m2



BAH

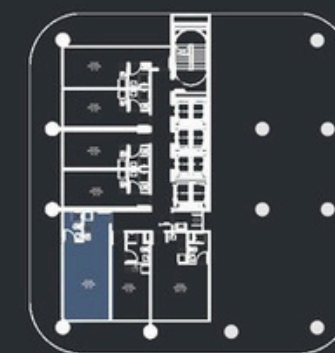

14° y 15° pisos



Las medidas expresadas son de carácter meramente orientativo y no constituyen parte de un documento legal. Las definitivas surgirán de los planos de subdivisión. Las imágenes empleadas en esta carpeta son de carácter ilustrativo.

UNIDADES



UNIDAD 2 (B):

Total:	19,48 m2
Cubiertos:	18,75 m2
Semi-cubiertos:	-- m2
Amenities:	0,73 m2



BAH

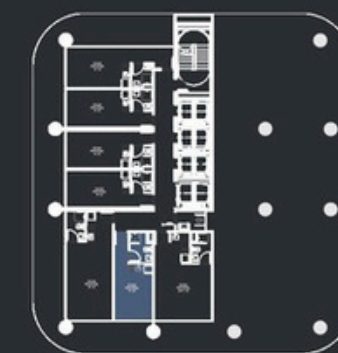

14° y 15° pisos



Las medidas expresadas son de carácter meramente orientativo y no constituyen parte de un documento legal.
Las definitivas surgirán de los planos de subdivisión. Las imágenes empleadas en esta carpeta son de carácter ilustrativo.

UNIDADES

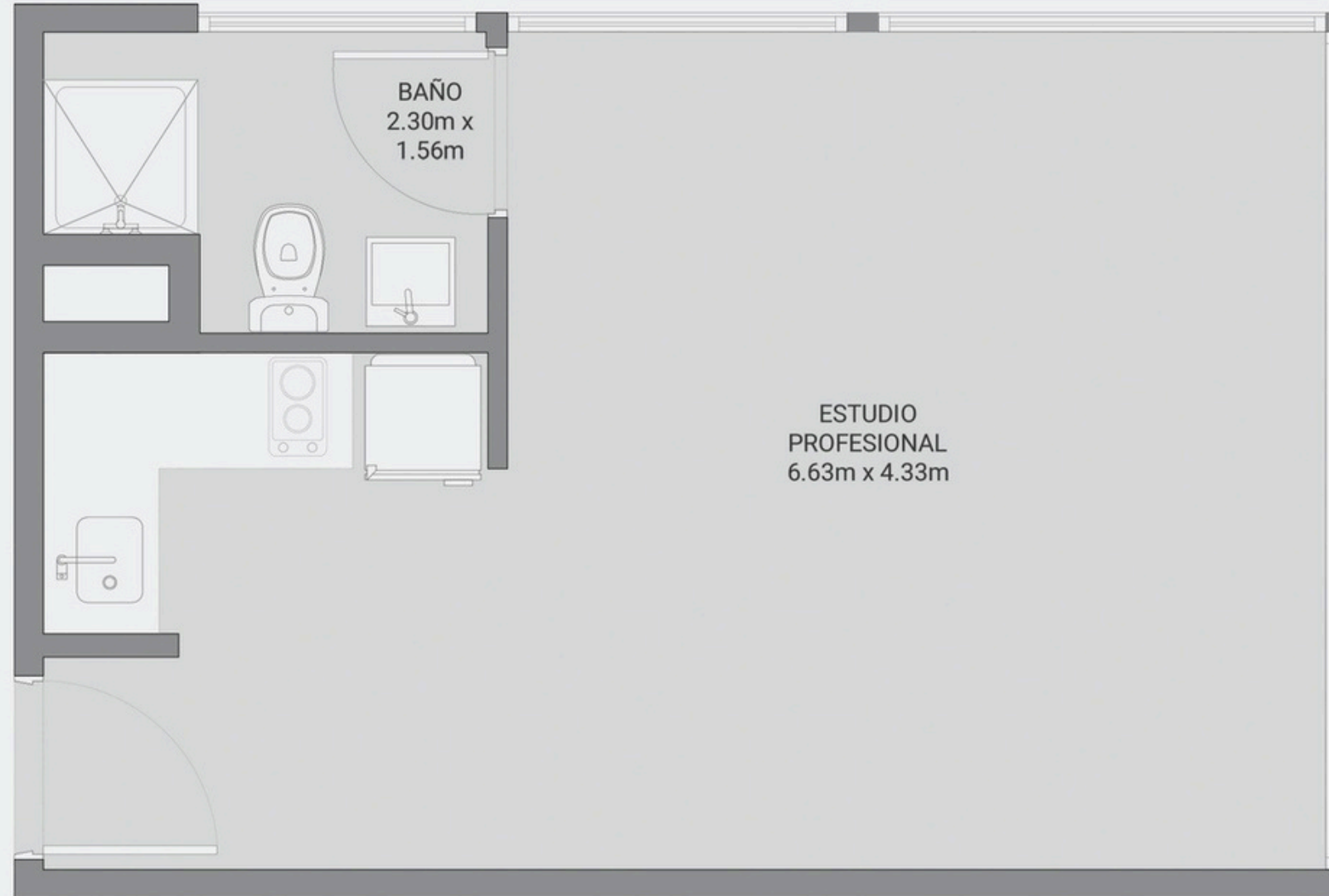

UNIDAD 3 (C):

Total:	29,64 m2
Cubiertos:	28,54 m2
Semi-cubiertos:	-- m2
Amenities:	1,10 m2



BAH

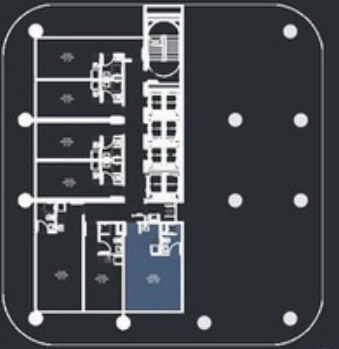

14° y 15° pisos



Las medidas expresadas son de carácter meramente orientativo y no constituyen parte de un documento legal.
Las definitivas surgirán de los planos de subdivisión. Las imágenes empleadas en esta carpeta son de carácter ilustrativo.

UNIDADES

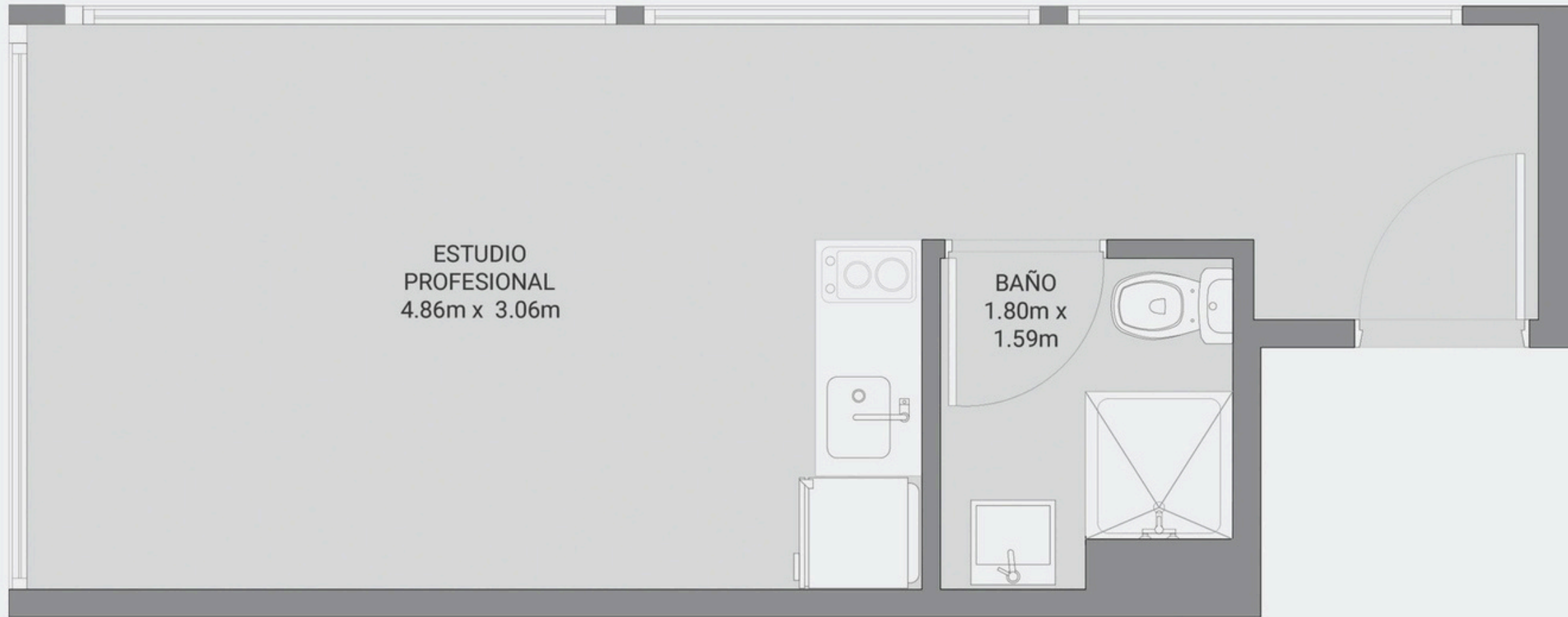

UNIDAD 4 (D):

Total:	25,01 m2
Cubiertos:	24,08 m2
Semi-cubiertos:	-- m2
Amenities:	0,93 m2



BAH

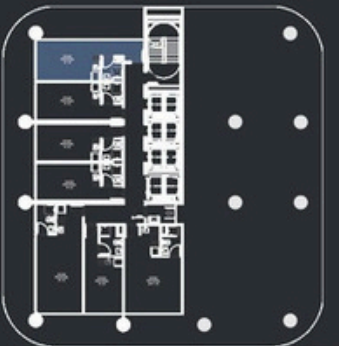

14° y 15° pisos



Las medidas expresadas son de carácter meramente orientativo y no constituyen parte de un documento legal. Las definitivas surgirán de los planos de subdivisión. Las imágenes empleadas en esta carpeta son de carácter ilustrativo.

UNIDADES

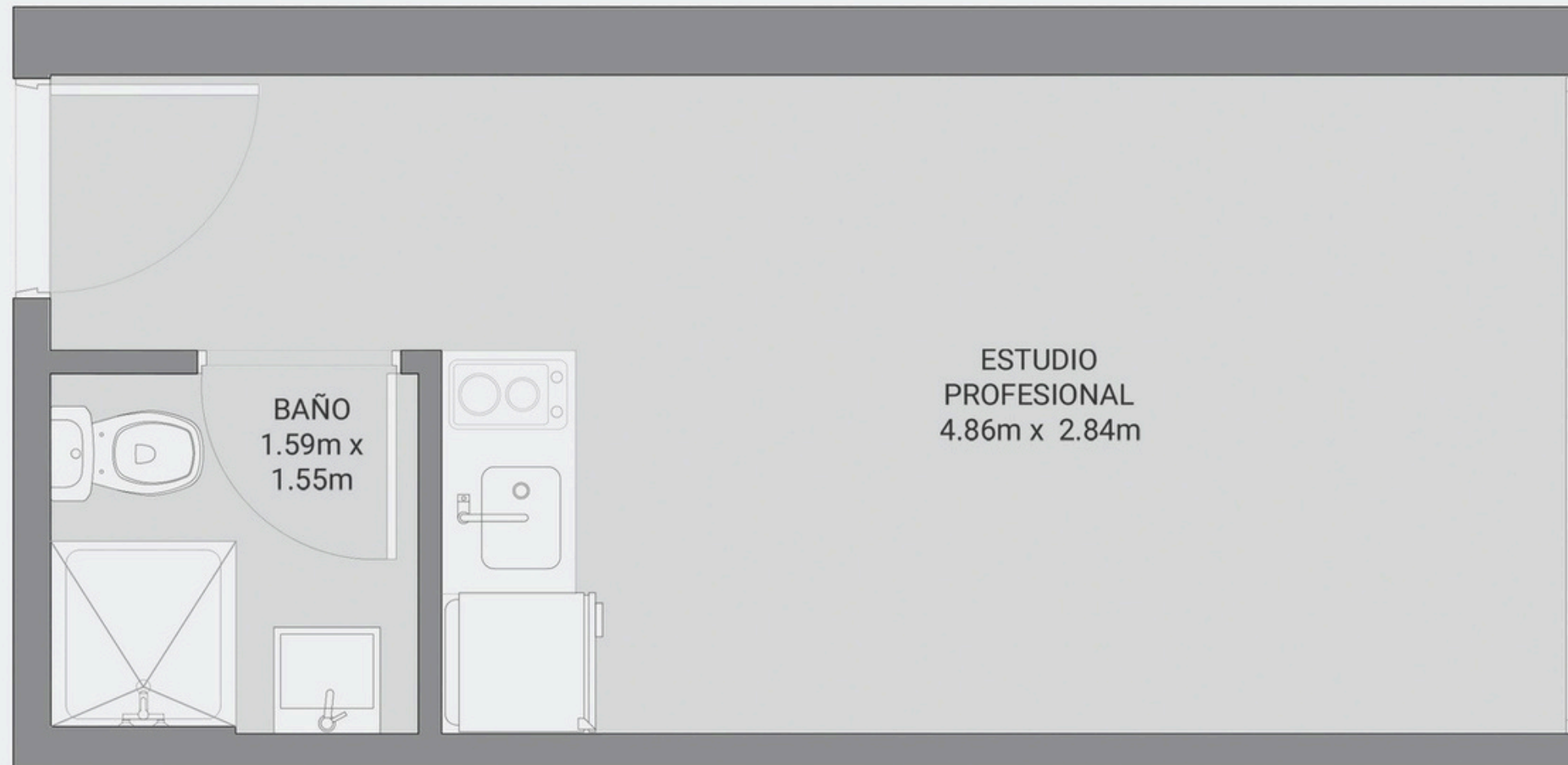

UNIDAD 5 (E):

Total:	18 m2
Cubiertos:	17,33 m2
Semi-cubiertos:	-- m2
Amenities:	0,67 m2



BAH

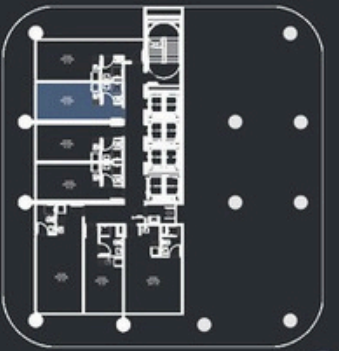

14° y 15° pisos



Las medidas expresadas son de carácter meramente orientativo y no constituyen parte de un documento legal. Las definitivas surgirán de los planos de subdivisión. Las imágenes empleadas en esta carpeta son de carácter ilustrativo.

UNIDADES



UNIDAD 6 (F):

Total:	19,17 m2
Cubiertos:	18,46 m2
Semi-cubiertos:	--
Amenities:	0,71 m2



BAH

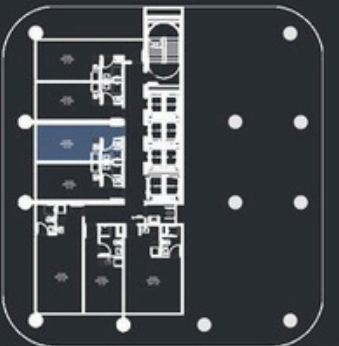

14° y 15° pisos



Las medidas expresadas son de carácter meramente orientativo y no constituyen parte de un documento legal. Las definitivas surgirán de los planos de subdivisión. Las imágenes empleadas en esta carpeta son de carácter ilustrativo.

UNIDADES



UNIDAD 7 (G):

Total:	19,13 m2
Cubiertos:	18,42 m2
Semi-cubiertos:	-- m2
Amenities:	0,71 m2



BAH

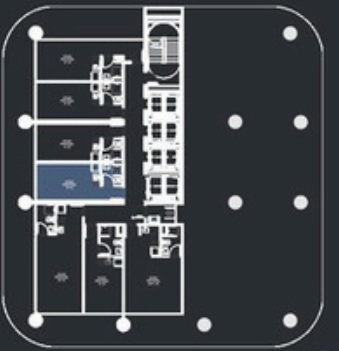

14° y 15° pisos



UNIDADES

Las medidas expresadas son de carácter meramente orientativo y no constituyen parte de un documento legal. Las definitivas surgirán de los planos de subdivisión. Las imágenes empleadas en esta carpeta son de carácter ilustrativo.

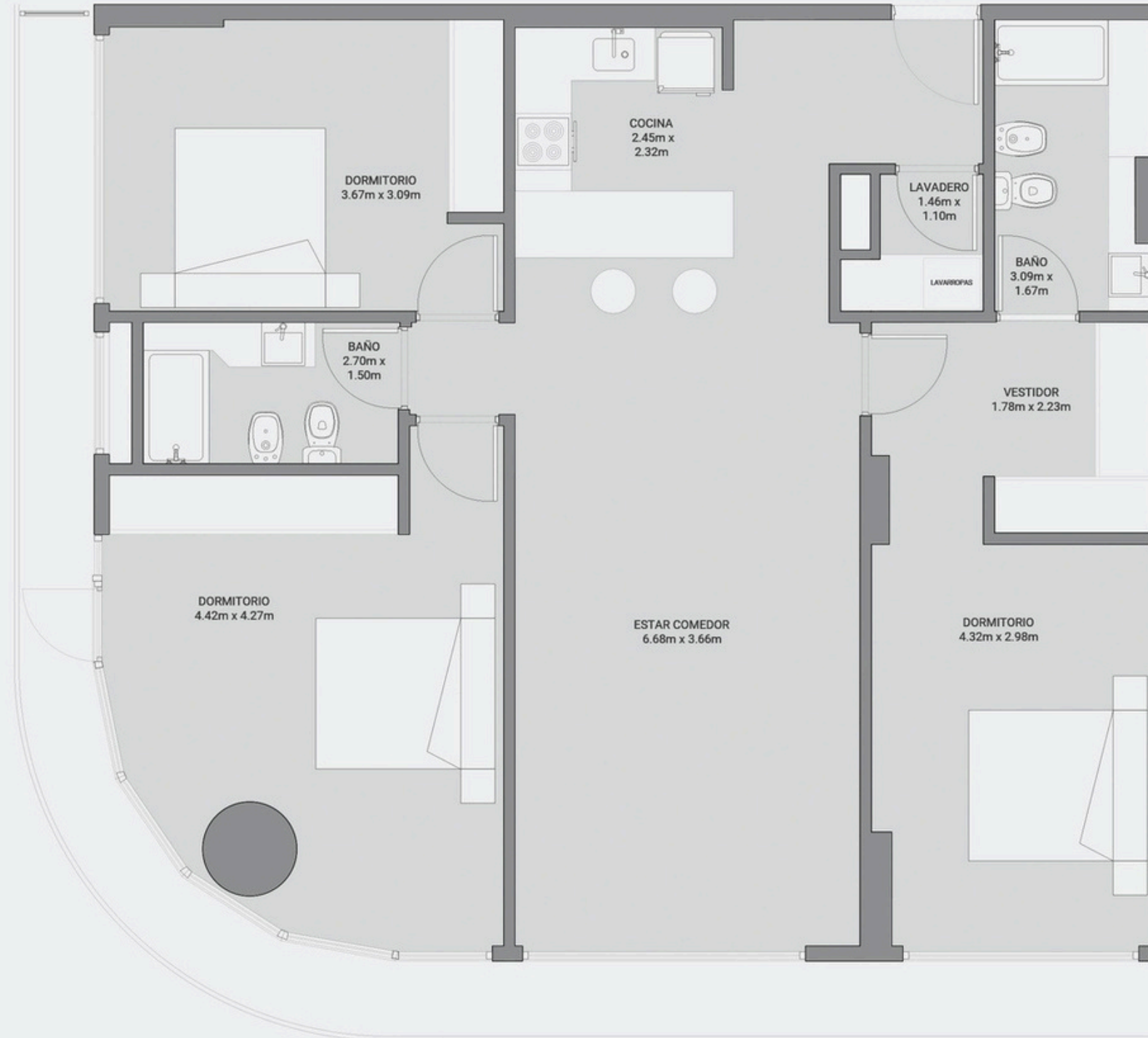

UNIDAD 1 (A):

Total:	130,63 m2
Cubiertos:	109,23 m2
Semi-cubiertos:	16,54 m2
Amenities:	4,86 m2

BUENOS AIRES HOME

BAH



16° a 25° pisos

JNT
DESARROLLOS

UNIDADES

Las medidas expresadas son de carácter meramente orientativo y no constituyen parte de un documento legal. Las definitivas surgirán de los planos de subdivisión. Las imágenes empleadas en esta carpeta son de carácter ilustrativo.

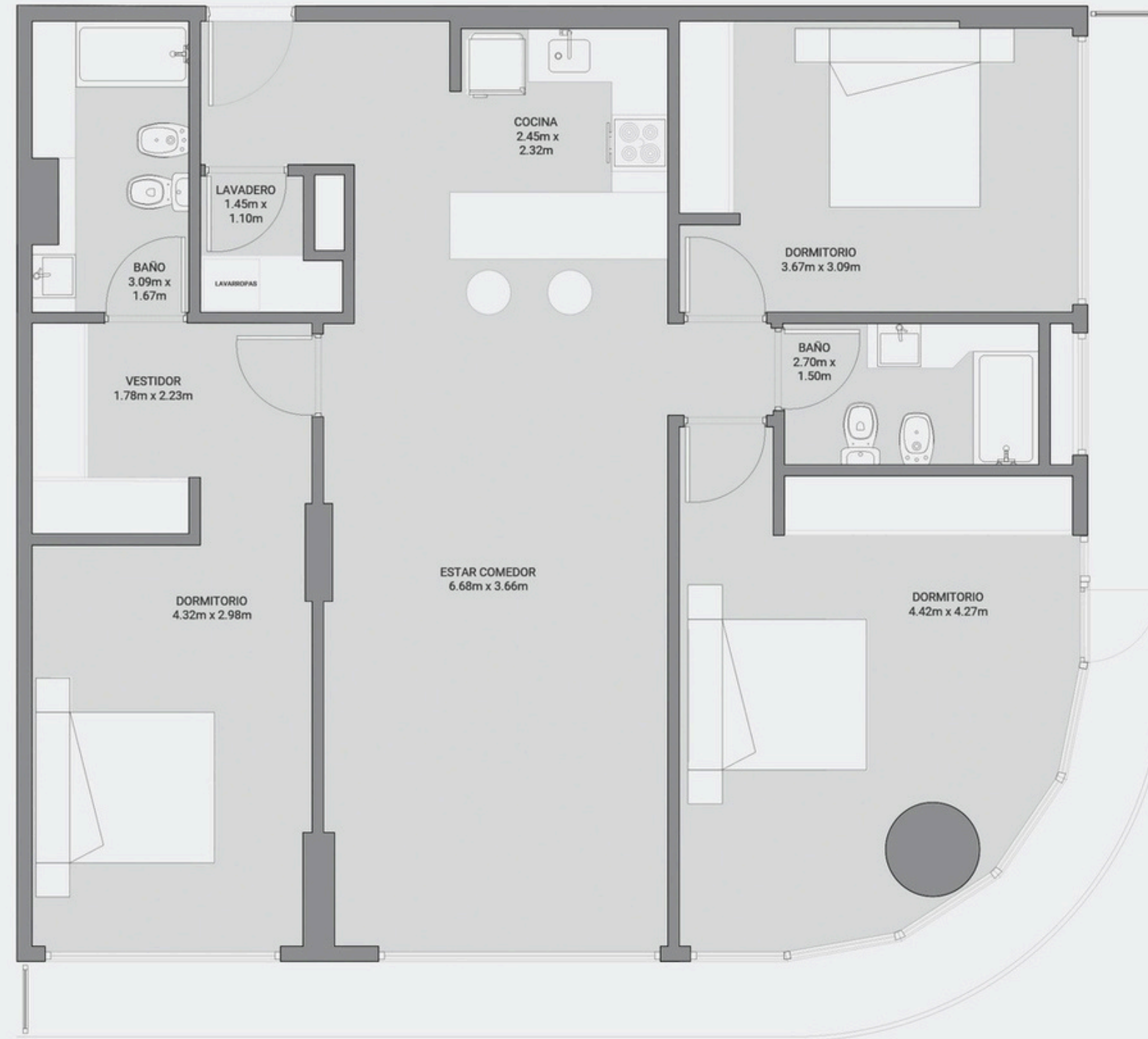

UNIDAD 2 (B):

Total:	130,34 m2
Cubiertos:	108,95 m2
Semi-cubiertos:	16,54 m2
Amenities:	4,85 m2



BAH



16° a 25° pisos



Las medidas expresadas son de carácter meramente orientativo y no constituyen parte de un documento legal. Las definitivas surgirán de los planos de subdivisión. Las imágenes empleadas en esta carpeta son de carácter ilustrativo.

UNIDADES

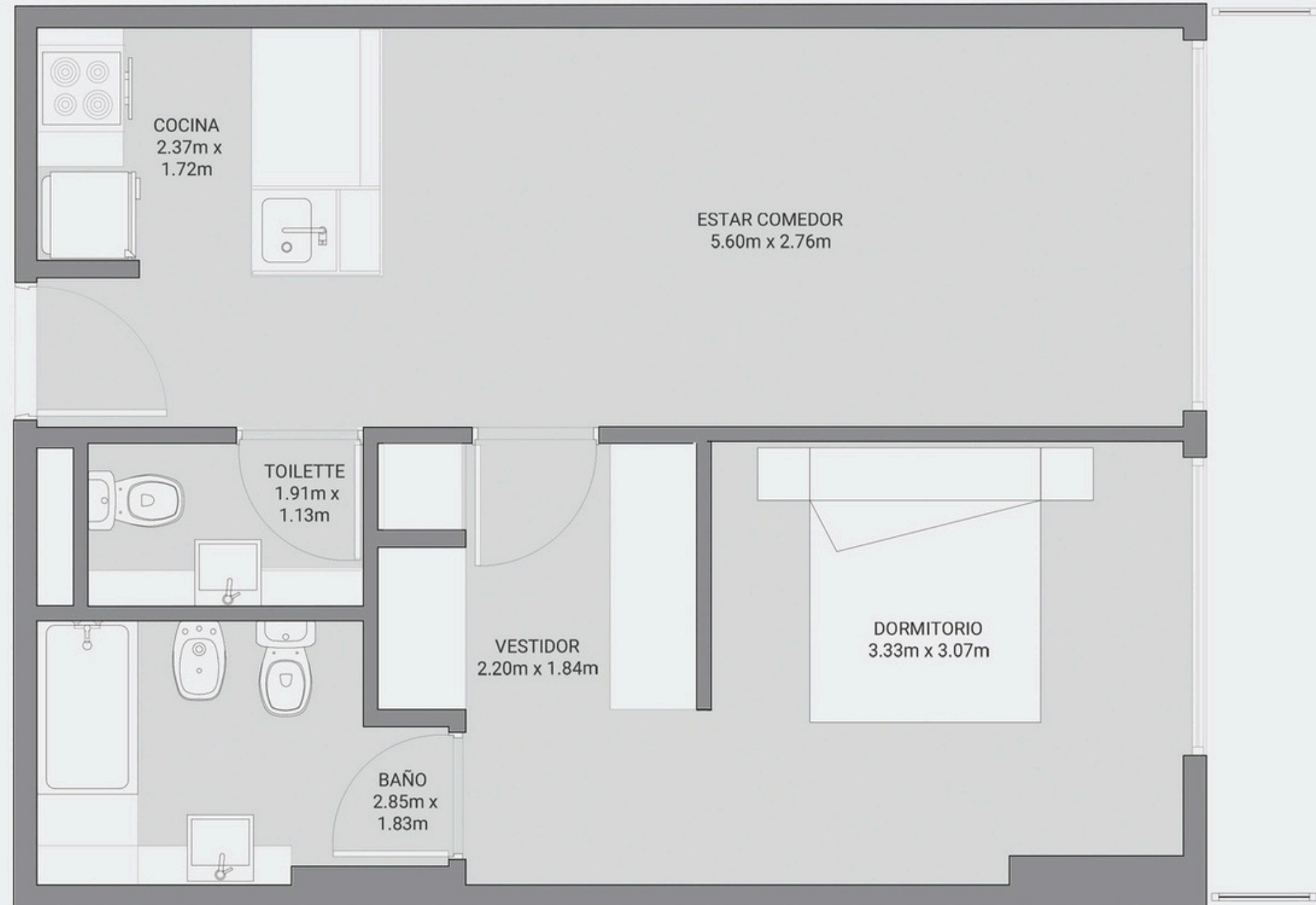

UNIDAD 3 (C):

Total:	54,52 m2
Cubiertos:	47,63 m2
Semi-cubiertos:	4,86 m2
Amenities:	2,03 m2



BAH

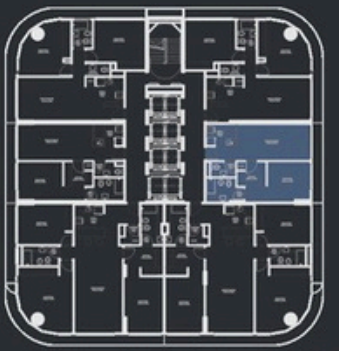

16° a 25° pisos



Las medidas expresadas son de carácter meramente orientativo y no constituyen parte de un documento legal. Las definitivas surgirán de los planos de subdivisión. Las imágenes empleadas en esta carpeta son de carácter ilustrativo.

UNIDADES

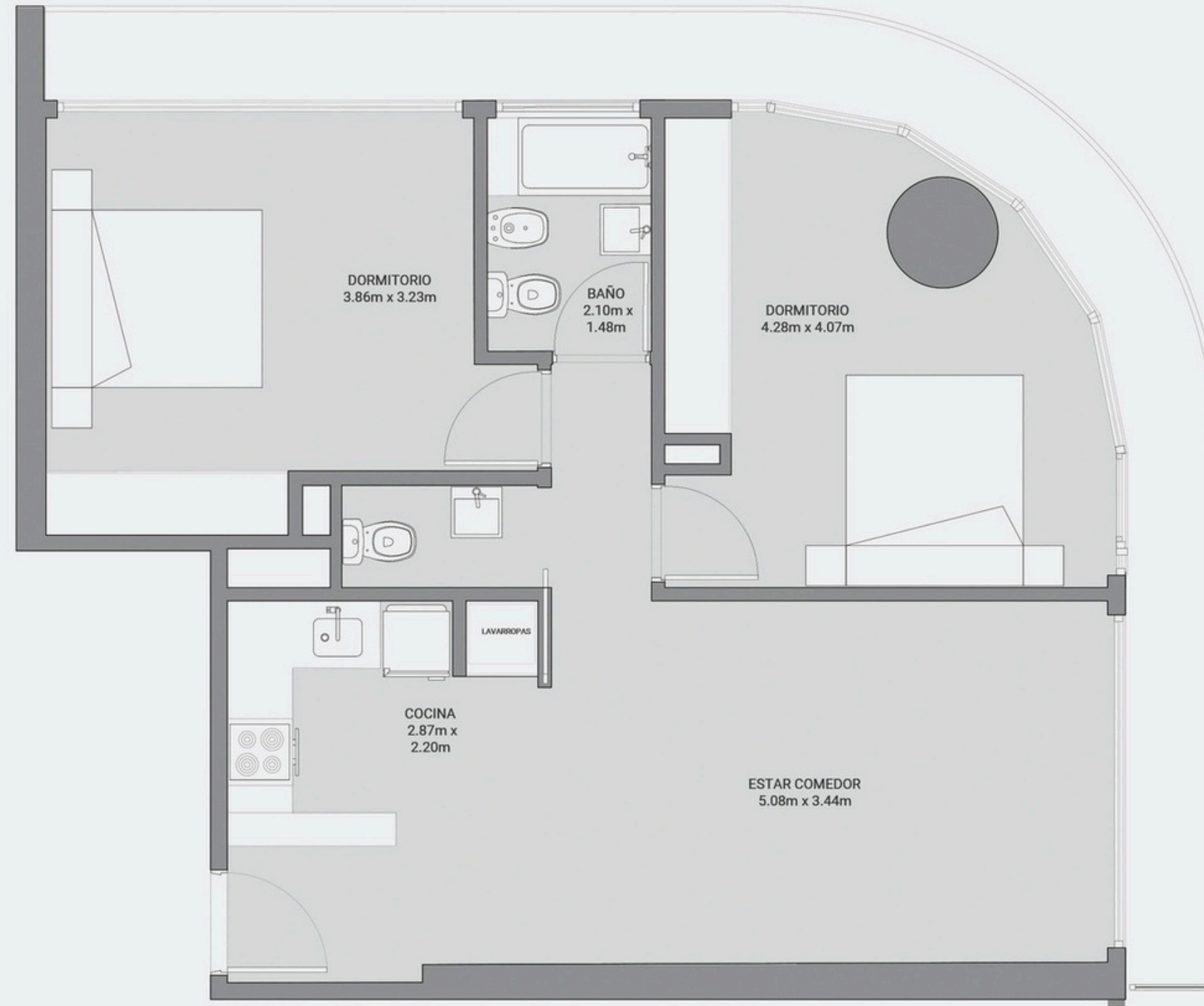

UNIDAD 4 (D):

Total:	84,16 m ²
Cubiertos:	67,33 m ²
Semi-cubiertos:	13,70 m ²
Amenities:	3,13 m ²



BAH

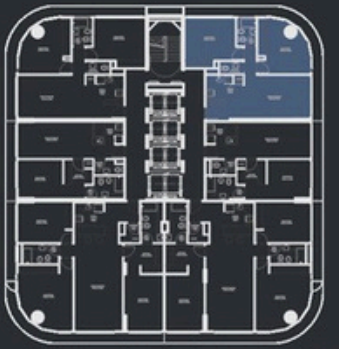

16° a 25° pisos



Las medidas expresadas son de carácter meramente orientativo y no constituyen parte de un documento legal. Las definitivas surgirán de los planos de subdivisión. Las imágenes empleadas en esta carpeta son de carácter ilustrativo.

UNIDADES

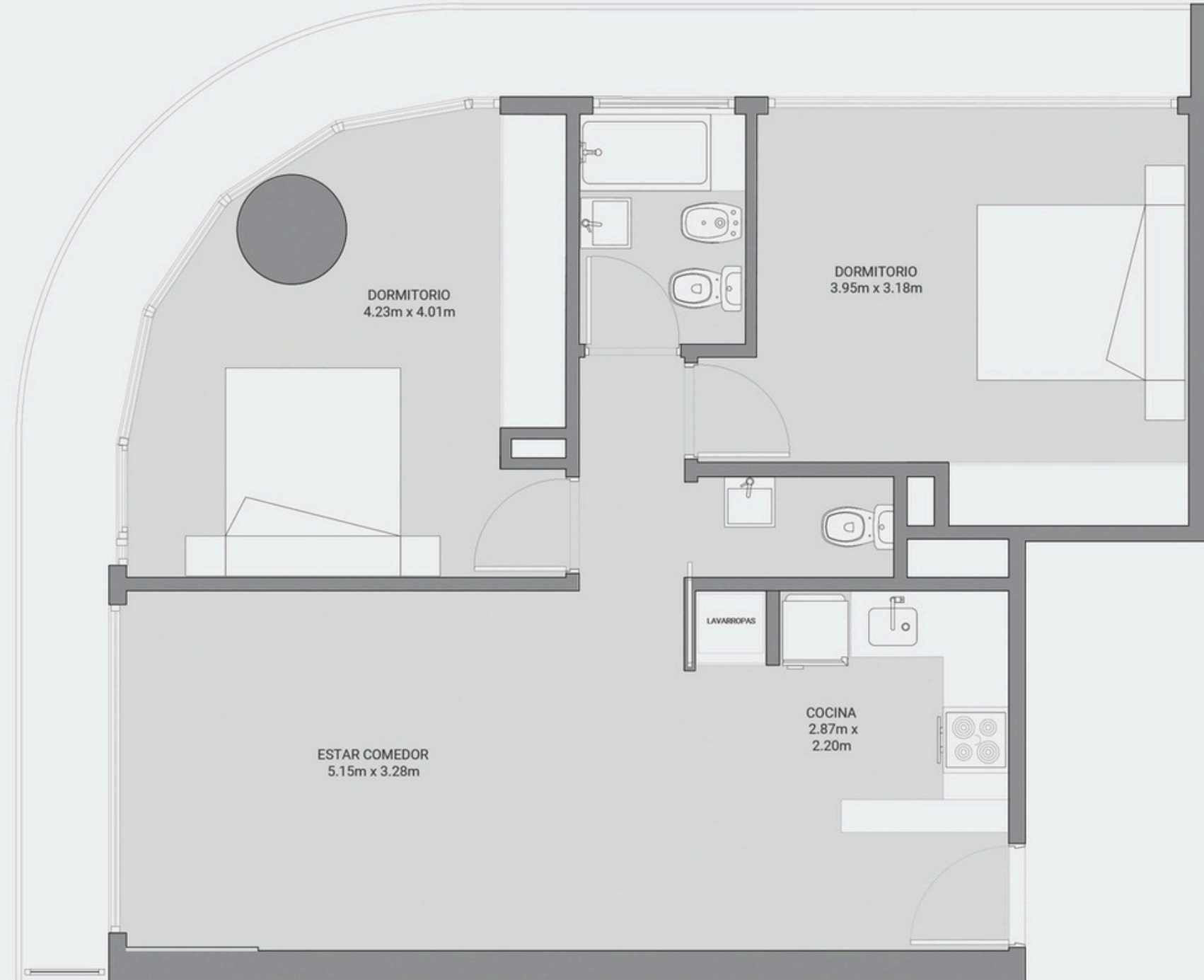

UNIDAD 5 (E):

Total:	84,16 m2
Cubiertos:	67,08 m2
Semi-cubiertos:	13,70 m2
Amenities:	3,12 m2



BAH

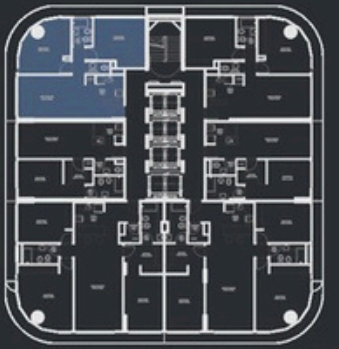

16° a 25° pisos



Las medidas expresadas son de carácter meramente orientativo y no constituyen parte de un documento legal. Las definitivas surgirán de los planos de subdivisión. Las imágenes empleadas en esta carpeta son de carácter ilustrativo.

UNIDADES

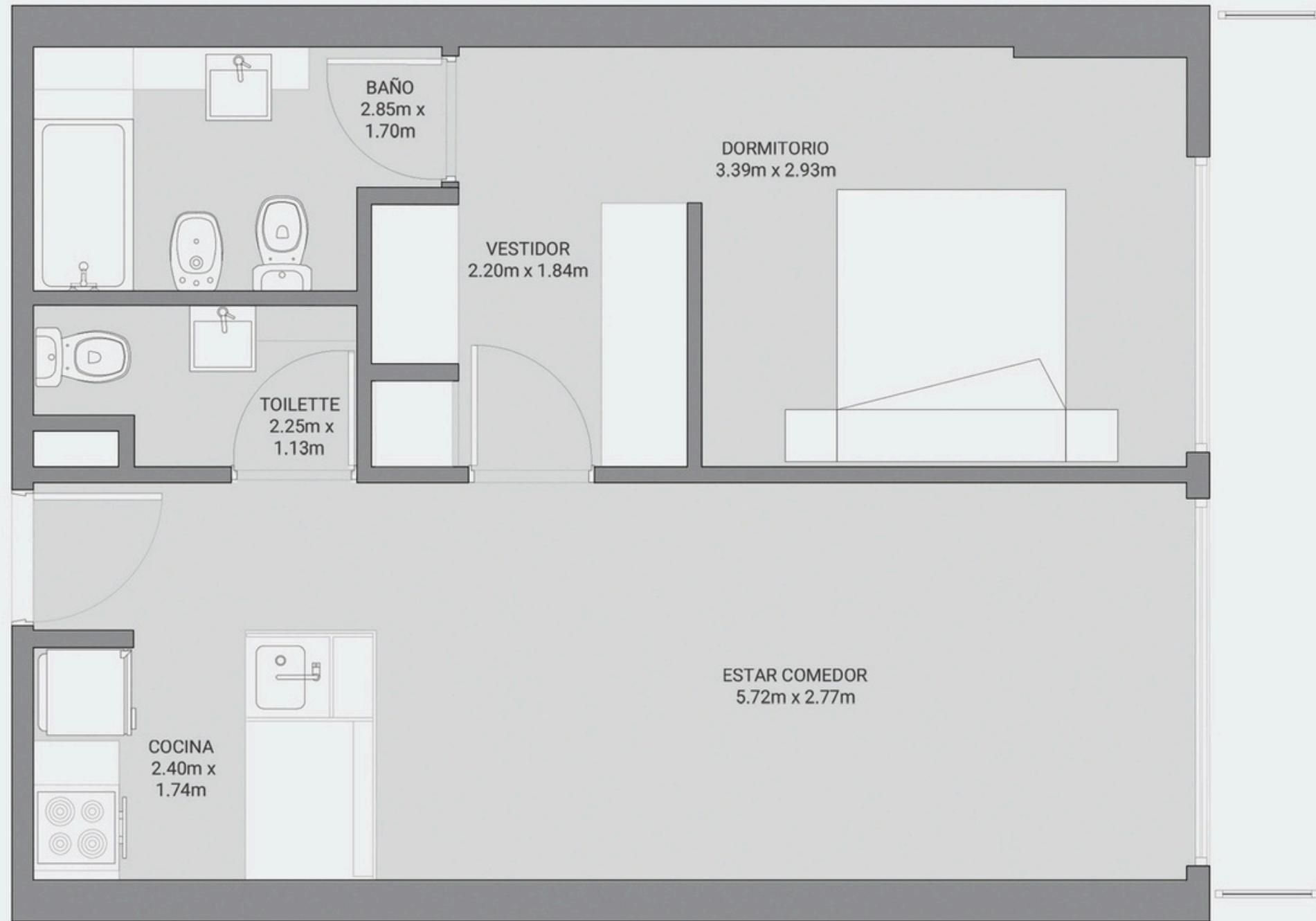

UNIDAD 6 (F):

Total:	54,64 m2
Cubiertos:	47.75 m2
Semi-cubiertos:	4.86 m2
Amenities:	2,03 m2



BAH

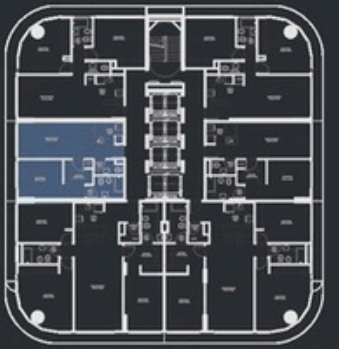

16° a 25° pisos





BAH • BUENOS AIRES HOME

Tu legado comienza ahora.



Contacto: R. Scalabrini Ortiz
3333. Piso 3 (011) 6196 3898
(011) 5219 7407
ventas@jnt.com.ar
www.bah.com.ar